



**Dialogmøde om arbejdet med
Lokal grøn trepart Vejle Kommune
Vingsted hotel og konferencecenter 1. april 2025**

GRØN
TREPART

Program

- 17:00** **Velkomst**
Søren Peschardt, formand for Klima-, Natur- og Miljøudvalget
- 17:05** **Hvad sker der når fremtidens landskab skal designes af en lokal trepart?**
Henrik Vejre, professor, Institut for Geovidenskab og Naturforvaltning, Københavns Universitet
- 17:30** **Hvorfor en grøn trepart?**
Sabrina Ruzanski, sekretariatsleder for Lokal Grøn Trepert Lillebælt
- 17:40** **Hvad sker der nu? Proces for Vejle Kommune**
Michael Sloth, direktør for Teknik og Miljø
- 17:45** **Kaffe og kage**
- 18:00** **Paneldebat med Nis Hjort (VFL), Uffe Rømer (DN) og Søren Peschardt (KNMU) - styret af Michael Sloth**
- 18:30** **Spørgsmål og kommentarer fra salen**
- 19:00** **Aftensmad, netværk og samtale**
Mulighed for spørgsmål og dialog med landbrugets organisationer, Danmarks Naturfredningsforening og Vejle Kommune om din ejendom.

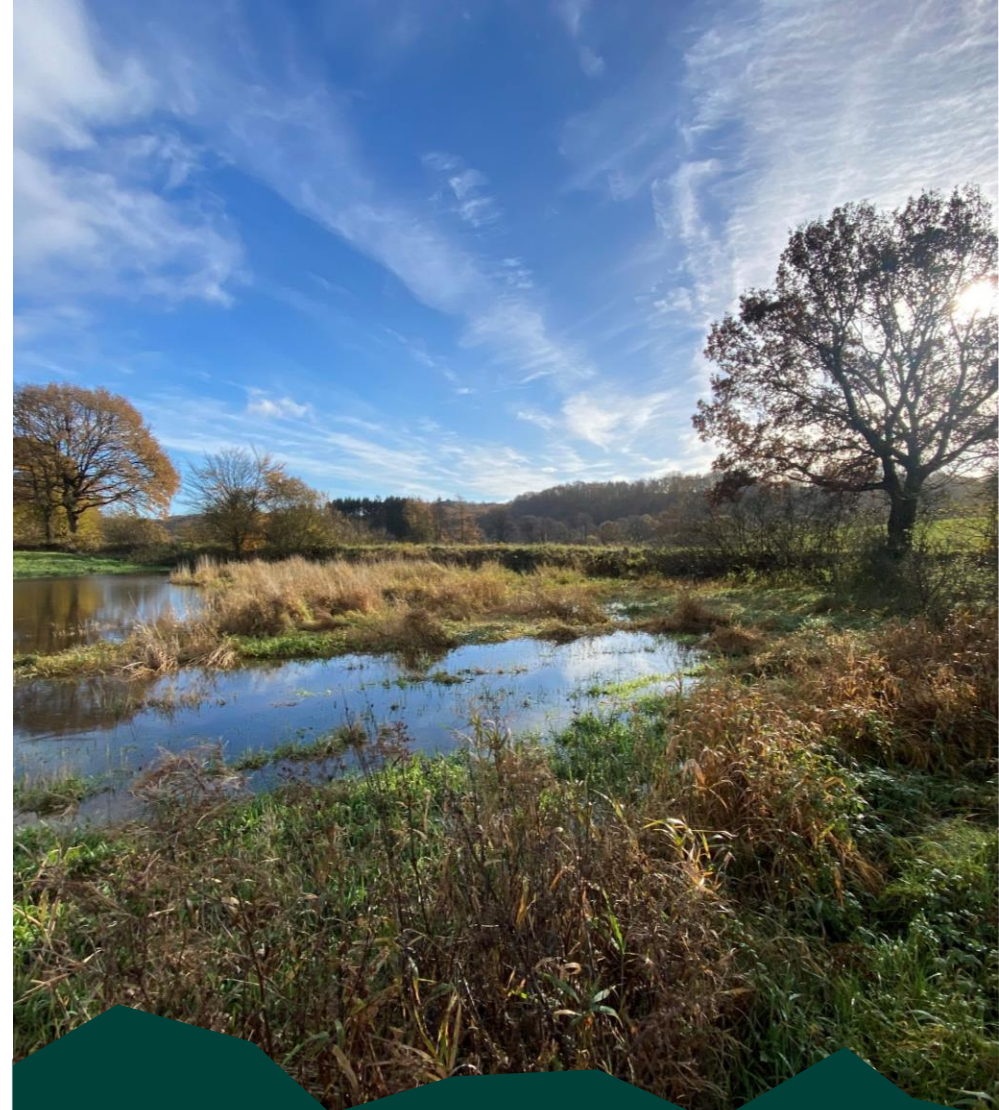

A scenic landscape featuring a body of water in the foreground, surrounded by tall reeds. In the background, there is a dense forest of green trees on a hillside. A single bird is flying in the sky on the left side. The overall scene is peaceful and natural.

Velkommen!

Søren Peschardt

Formand for Klima-, Natur- og Miljøudvalget

Hvad er vigtigt for Vejle Kommune i arbejdet med grøn trepart?

1 Der skal være plads til et levedygtigt landbrug

2 Områder med sammenfald af interesser prioriteres først

3 Lokale forhold spiller en rolle ift. valg af fremtidig arealanvendelse, dvs. løsningen er altid stedspecifik

4 Sammenhæng til eksisterende naturområder eller nærhed til byer foretrækkes

5 Store, sammenhængende arealer foretrækkes

Der skal opnås flest mulige SYNERGIER i forhold til...

Øgning af
biodiversitet

Kvælstofreduktion

Skovrejsning med
offentlig adgang
tæt ved byer og
landsbyer

Udtagning af
lavbundslande

Vand-
tilbageholdelse

Drikkevands-
beskyttelse

Vandplanprojekter
skal indgå som en
del af omlægningen

Forbedrede
muligheder for
adgang til natur og
nye stifterbindelser

Program

- 17:00** **Velkomst**
Søren Peschardt, formand for Klima-, Natur- og Miljøudvalget
- 17:05** **Hvad sker der når fremtidens landskab skal designes af en lokal trepart?**
Henrik Vejre, professor, Institut for Geovidenskab og Naturforvaltning, Københavns Universitet
- 17:30** **Hvorfor en grøn trepart?**
Sabrina Ruzanski, sekretariatsleder for Lokal Grøn Trepert Lillebælt
- 17:40** **Hvad sker der nu? Proces for Vejle Kommune**
Michael Sloth, direktør for Teknik og Miljø
- 17:45** **Kaffe og kage**
- 18:00** **Paneldebat med Nis Hjort (VFL), Uffe Rømer (DN) og Søren Peschardt (KNMU)**
- 18:30** **Spørgsmål og kommentarer fra salen**
- 19:00** **Aftensmad, netværk og samtale**
Mulighed for spørgsmål og dialog med landbrugets organisationer, Danmarks Naturfredningsforening og Vejle Kommune om din ejendom.

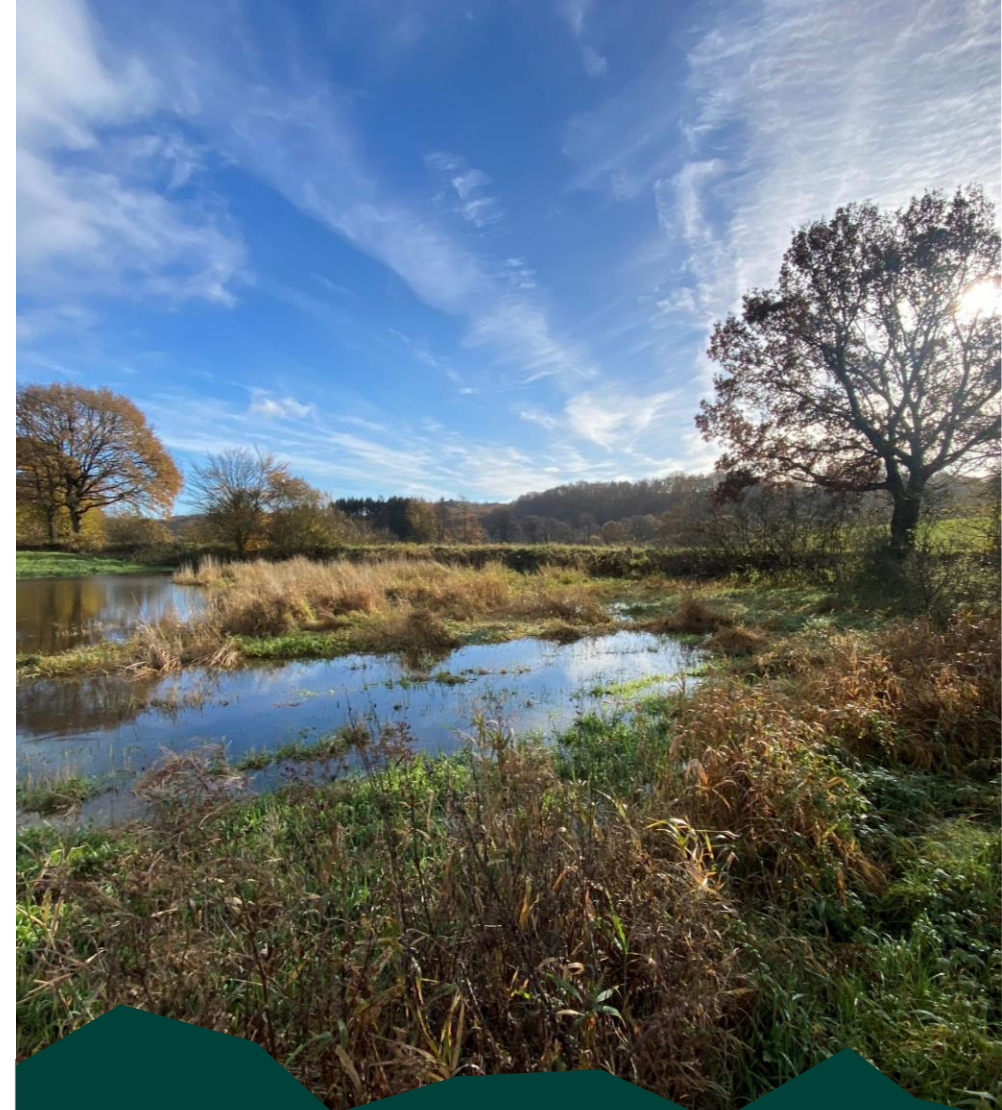

Treparten som løftestang for et fælles landskab

Trepartsmøde Vejle 1/4 2025

Henrik Vejre, Professor
Københavns Universitet



Treparten som løftestang for et fælles landskab

Trepartsmøde Vejle 1/4 2025

Henrik Vejre, Professor
Københavns Universitet



Hvad styrer udviklingen i landskabet?

Et grundpræmis: Landskaber er foranderlige

Tre overordnede drivkræfter

- Naturlige processer
- Individuelle beslutninger – påvirket af generelle tendenser
- Samfundets regulering og rammesætning

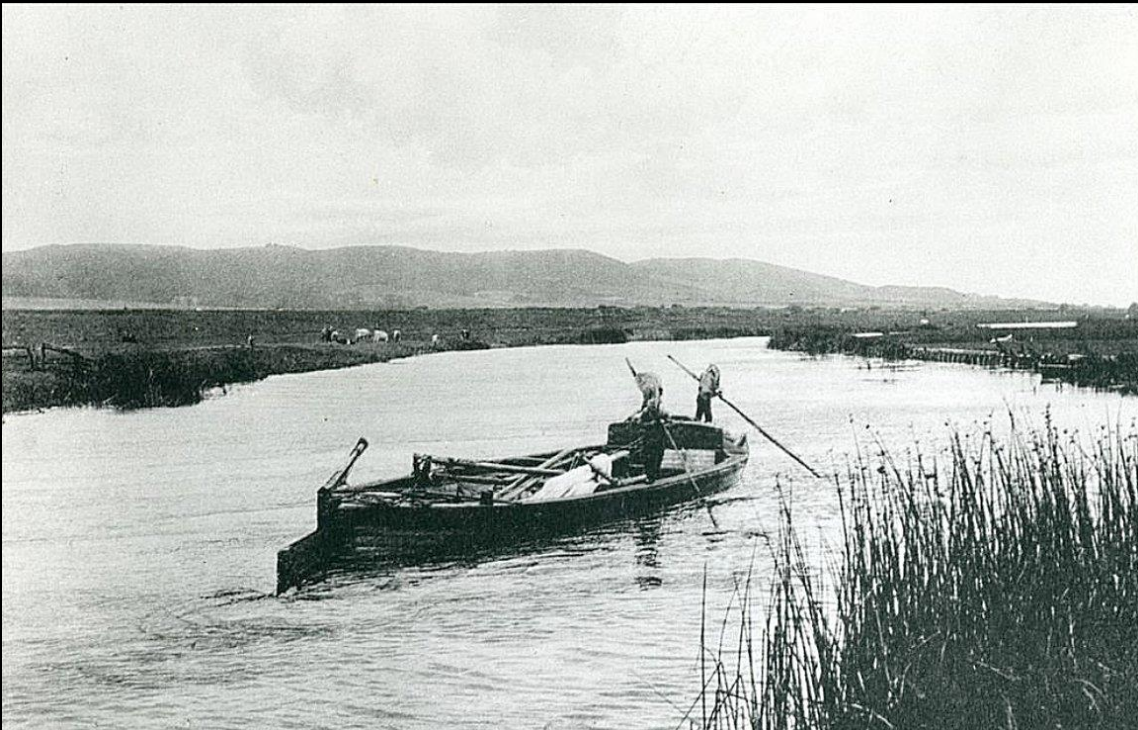

- **Naturlige processer:** Klimændringer, jordbundsforandringer, tilgroning, invasive arter
- **Individuelle beslutninger** – påvirket af generelle tendenser
Fx den enkelte landmands beslutninger under indtryk af markedsforhold, ny teknologi, finansiering
- **Samfundets regulering og rammesætning** – fx begrænsninger i landbrugsdriften
- **Megatrends** – fx digitalisering, globalisering, KI, urbanisering

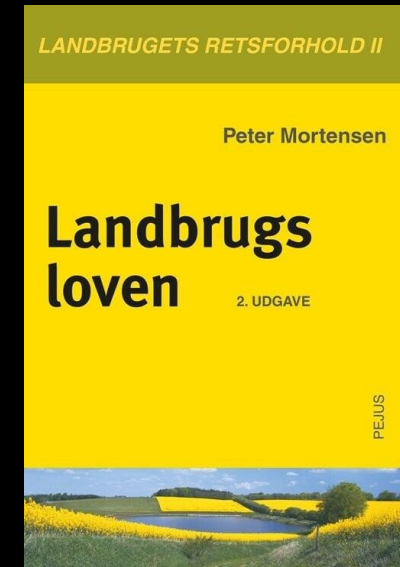

Store spring i landskabets udvikling

1780'ernes landboreformer

1850-1900 Hedens opdyrkning og tilplantning

1919 Lensaflysning og udstykning af husmandsbrug

1933 Landvindingslov

1969 Planlovene

1990 - Naturrestaurering

2024 Den Grønne Trepert

Kombinationer af store eksterne drivkræfter, social udvikling, og samfundsregulering, der udmøntes gennem individuelle beslutninger



Hvordan opfylder samfundets overordnede krav i et privat ejet landskab?

Evigt opgør mellem kollektive samfundsinteresser og ejendomsretten

Siden ca 1800 har selvejet domineret, og i de første 100 år gik det fint

Det 20. århundredes udvikling af andre samfundsmæssige behov, fx:

- Fortidsminder
- Kulturhistorie
- Friluftsliv
- Natur
- Råstoffer,
- Vandmiljø

Overfredningsnavnets afgørelse
af 28. august 1992
om fredning af Saltbak Vig med omliggende
arealer i Kalundborg, Bjergsted og Hvidebæk
kommuner, Vestsjællands Amt (sag nr. 111-22)

Fredningsnavnet for Vestsjællands Amts Nordlige Fredningskreds traf den 15. februar 1990 afgørelse om fredning af et 1.185 ha stort land-område omkring Saltbak Vig ved Kalundborg. Fredningen omfatter helt eller delvis 4 ejendomme (løbenumre) i privat eje, en ejendom ejet af Kalundborg Kommune og et dige bestyret af et digelag. Fredningssagen er rejst af Miljøministeriet v/ den davarende Fredningsstyrelse.

Fredningsnavnets afgørelse er i henhold til naturfredningslovens § 25 forelagt Overfredningsnavnet til efterprøvelse. Afgørelsen er tillige påklaget til Overfredningsnavnet af 3 private ejere, Saltbakvig Digelag, Miljøministeriet v/ Skov- og Naturstyrelsen, Vestsjællands Amtsråd, Danmarks Naturfredningsforening, Dansk Ornitologisk Forening og Dansk Botanisk Forening.

Fredningsrådet.

Fredningsrådet udgøres af arealerne omkring den 1.395 ha store sø Saltbak Vig og er mod land afgrænset af en afvandingskanal. Næsten hele fredningsområdet er opstået ved inddæmning og delvis udterrering af vigen, der var en del af seterritoriet, indtil der i 1866-74 blev anlagt et havdige fra Saltbak til Alleshave. Området består navnlig af enge, overdrev og mindre vådområder, ialt mere end 850 ha, men rummer også godt 200 ha agerjord og godt 100 ha skov. Området er ikke offentligt tilgængeligt.

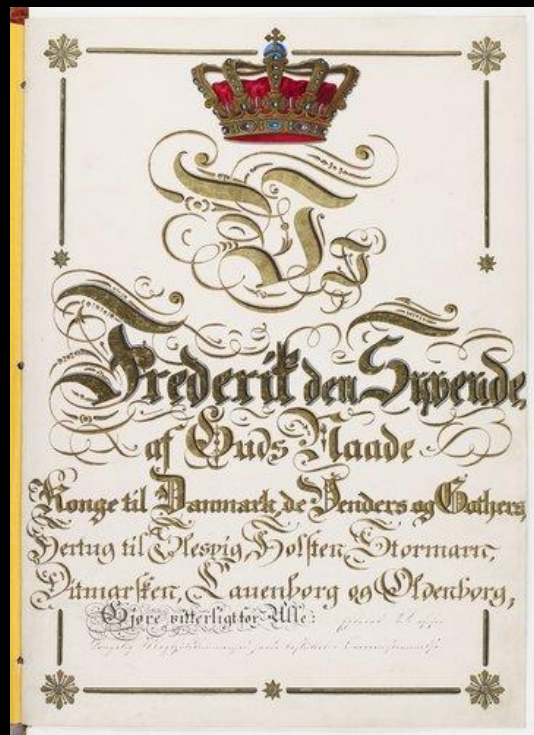
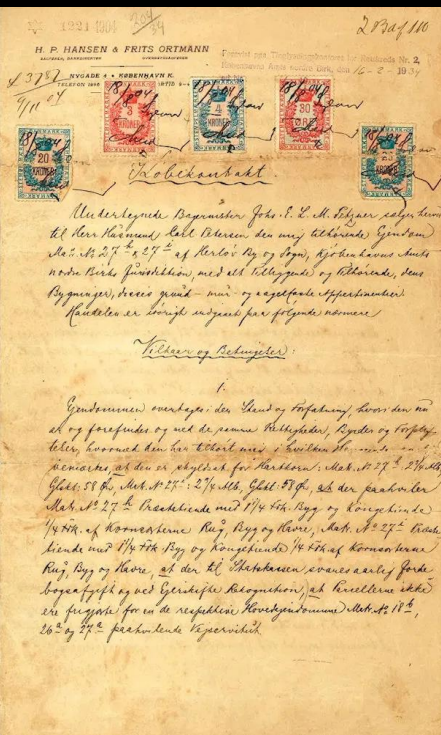

Hvordan opfylder man samfundets overordnede krav i et privat ejet landskab?

Samfundets interesser sikres gennem lovgivning, økonomi, planlægning, etik og oplysning

- Rådighedsindskrænkninger, fx Naturbeskyttelsesloven, Planloven
- Økonomiske tilskyndelser, fx EU landbrugsstøtte, støtte til skovrejsning
- Eksklusive rettigheder, fx Landzonebestemmelser, Landbrugsloven
- Ultimative redskaber = opkøb eller ekspropriation

Både natur- og landbrugsinteresser har nydt godt af regulering



UDGIFTER TIL EU'S LANDBRUGSPOLITIK

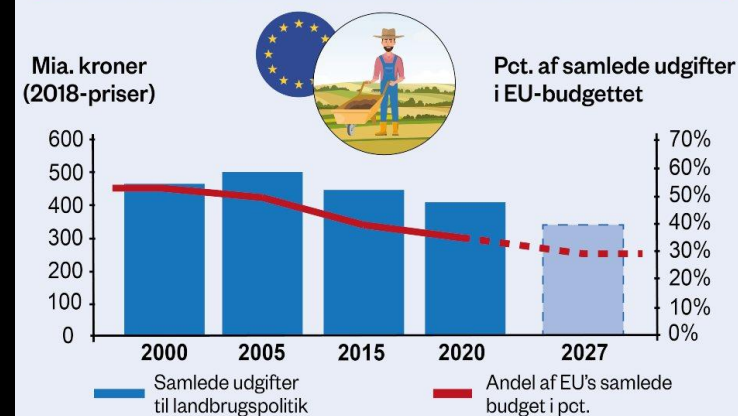

Kilde: Finansministeriet, 2021.

Note: Opgjort i betalinger.

Hvordan opfylder man samfundets overordnede krav i et privat ejet landskab?

Samfundets interesser sikres gennem lovgivning, økonomi, planlægning, etik og oplysning

- Rådighedsindskrænkninger, fx Naturbeskyttelsesloven, Planloven
- Økonomiske tilskyndelser, fx EU landbrugsstøtte, støtte til skovrejsning
- Eksklusive rettigheder, fx Landzonebestemmelser, Landbrugsloven
- Ultimative redskaber = opkøb eller ekspropriation

Både natur- og landbrugsinteresser har nydt godt af regulering

Den Grønne Trepert bruger alle virkemidler



UDGIFTER TIL EU'S LANDBRUGSPOLITIK

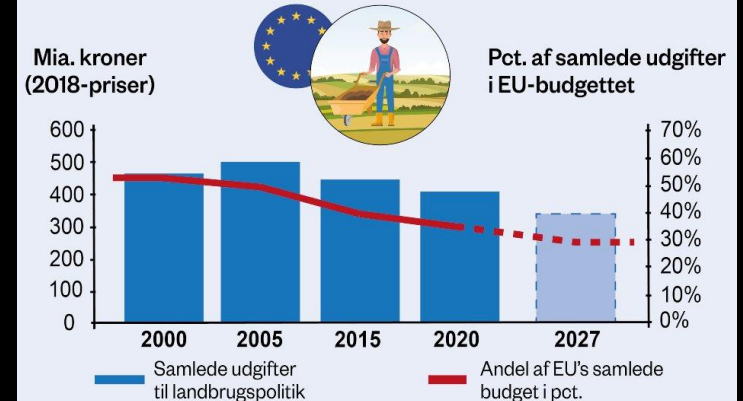

Kilde: Finansministeriet, 2021.

Note: Opgjort i betalinger.

Er landskabet en kampplads eller et samlingspunkt?



Er landskabet en kampplads eller et samlingspunkt?

- Det er begge dele...



Er landskabet en kampplads eller et samlingspunkt?

Der er faktiske modstridende interesser

Arealknaphed, konkurrerende anvendelser, forskellige opfattelser

Det er nødvendigt at indgå kompromisser.

Det er nødvendigt at indse at nogle ting skal bringes til at fungere sammen,
- mens andre ting skal have plads og fred for andre ting.

Landskabet er den kampplads, vi gør den til



Er landskabet en kampplads eller et samlingspunkt?

Der er også træk ved landskabet der kan gøre det til et samlingspunkt

Landskabet er en fælles referenceramme

– vi opholder os i det, har minder og erindringer om det, har interesser i det

Det kan bruges som løftestang

Landbrugere skal indgå i fremtidens landskab

- Landbrugere som producenter
- Landbrugere som jordbesiddere
- Landbrugere som del af lokalsamfund



TREKANTOMRÅDET

Her har de fået en ny bynær miniskov: Nu skal det fejres

Den nye skov, Nordskoven, består af 8.850 planter og 13 forskellige arter. Den skal være med til at fremme biodiversiteten.



Se i fuld størrelse

En række lokale borgere har været med til at plante de nye træer og planter, der skal vokse op og blive til en skov til glæde for biodiversiteten og lokalområdet. PR-foto

Tre gode råd

Til landbruget:

- Opgør med de bærende fortællinger,
- Accepter de 50% af landet der er tilbage,
- Se Treparten som en mulighed



Tre gode råd

Til landbruget:

- Opgør med de bærende fortællinger,
- Accepter de 50% af landet der er tilbage,
- Se Treparten som en mulighed

Til Naturorganisationer:

- Arbejde for en strategisk udpegning af de 20% natur vi får
- Sikre lokalt ejerskab til biodiversitetsbeskyttelse
- Lav partnerskaber med de private lodsejere

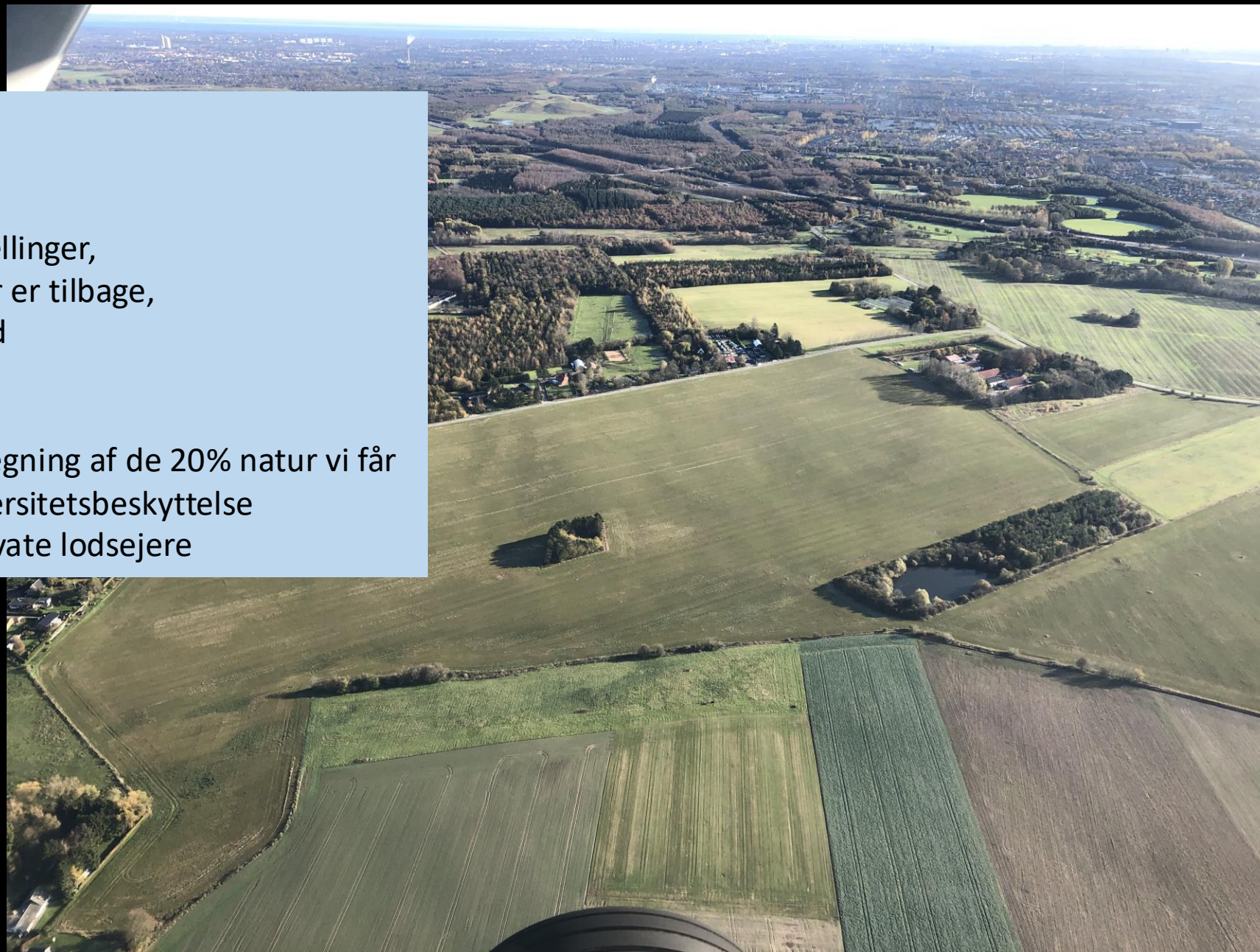

Tre gode råd

Til landbruget:

- Opgør med de bærende fortællinger,
- Accepter de 50% af landet der er tilbage,
- Se Treparten som en mulighed

Til Naturorganisationer:

- Arbejde for en strategisk udpegning af de 20% natur vi får
- Sikre lokalt ejerskab til biodiversitetsbeskyttelse
- Lav partnerskaber med de private lodsejere

Til Kommunen:

- Løs det hele på én gang, men tal med aktørerne!
- Tænk biodiversitet, den bedste landbrugsjord, og grundvand ind i omlægningsplanerne
- Bank kun på døren hos jordejerne én gang

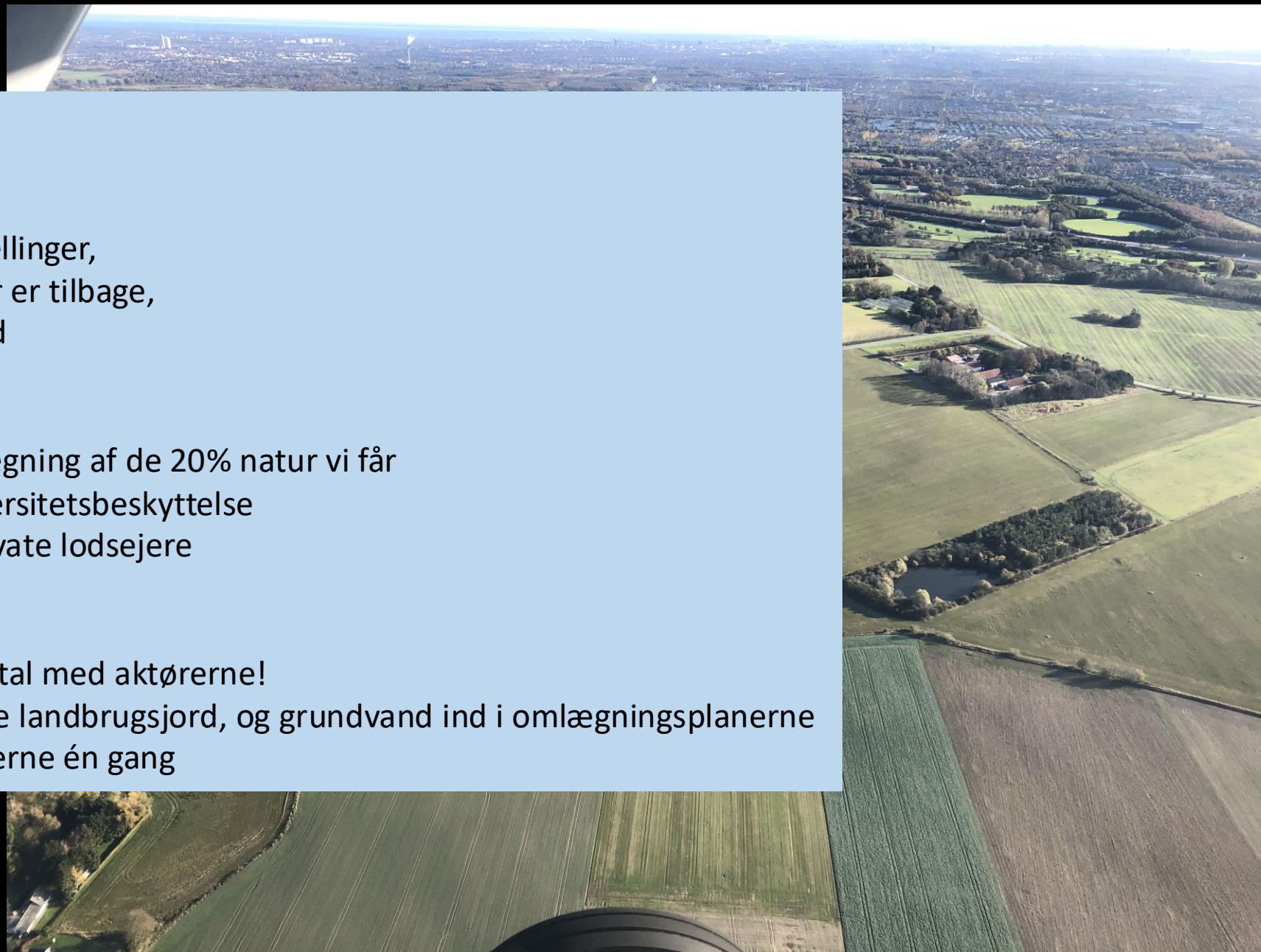



Frankrigs Præsident François Mitterrand og Tysklands kansler Helmut Kohl
Mindehøjtidlighed i Verdun den 22. september 1989.

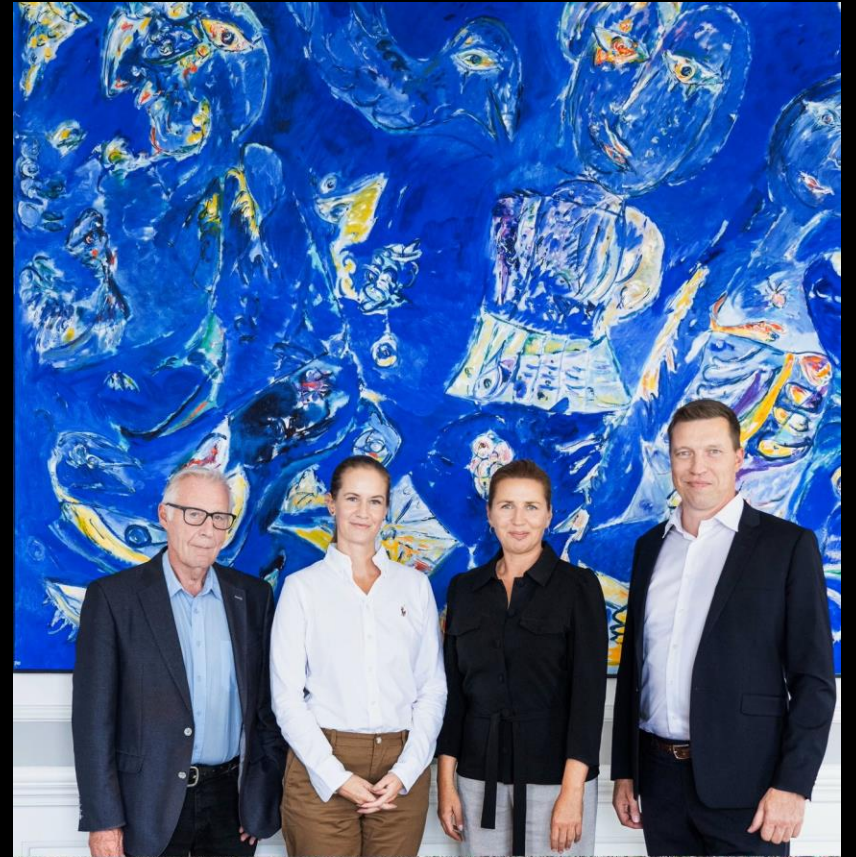

23 August 2024

Program

- 17:00** **Velkomst**
Søren Peschardt, formand for Klima-, Natur- og Miljøudvalget
- 17:05** **Hvad sker der når fremtidens landskab skal designes af en lokal trepart?**
Henrik Vejre, professor, Institut for Geovidenskab og Naturforvaltning, Københavns Universitet
- 17:30** **Hvorfor en grøn trepart?**
Sabrina Ruzanski, sekretariatsleder for Lokal Grøn Trepert Lillebælt
- 17:40** **Hvad sker der nu? Proces for Vejle Kommune**
Michael Sloth, direktør for Teknik og Miljø
- 17:45** **Kaffe og kage**
- 18:00** **Paneldebat med Nis Hjort (VFL), Uffe Rømer (DN) og Søren Peschardt (KNMU) – styret af Michael Sloth**
- 18:30** **Spørgsmål og kommentarer fra salen**
- 19:00** **Aftensmad, netværk og samtale**
Mulighed for spørgsmål og dialog med landbrugets organisationer, Danmarks Naturfredningsforening og Vejle Kommune om din ejendom.

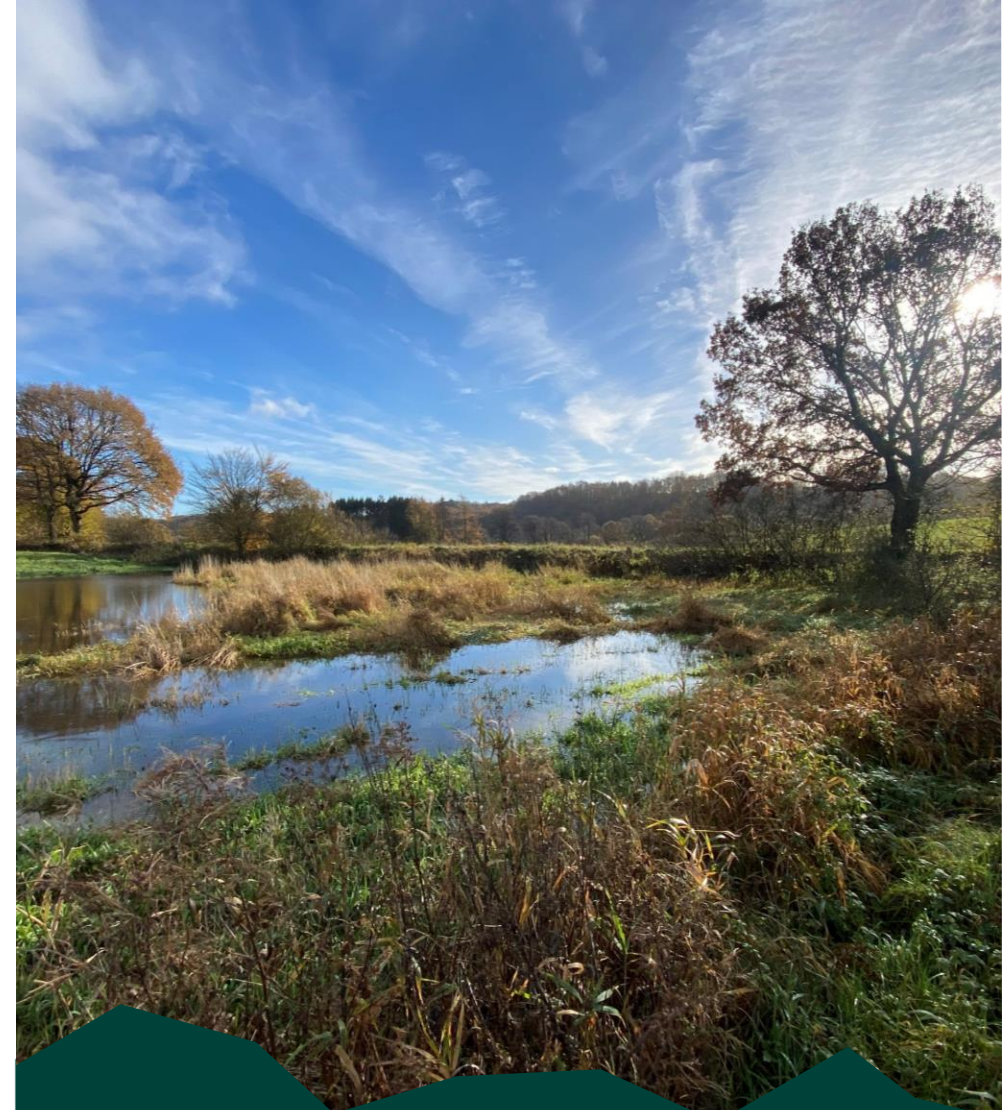

HVORFOR GRØN TREPART?

1. april 2025 - VINGSTED

Sabrina Ruzanski, Sekretariatsleder for de Lokale Treparter for Lillebælt







CO₂-afgift

1,8-2,6 mio. tons CO₂e (2030)

Klimalov

Regulering

13.780 tons N (2027)

Vand
ramme
direktiv

Arealfond
Tilskud

EU's natur
genopretnings
forordning

20 % af EU's land- og havområder (2030)

10 % af DK's areal omlægges til skov og natur



0 25 50 100 km

Dansk arealanvendelse
samt andel af hele Danmark i %

- Landbrug (både økologisk og konventionel produktion)
- Andet (Byer, infrastruktur, vedvarende energi osv.)
- Produktionsskov
- Natur (Urørt skov og paragraf 3-beskyttet natur)



250.000 ha ny skov



140.000 ha
lavbundsjerne +
randarealer udtages



Vådområder +
10.000 ha ekstensivering



MARS

Én indgang til Danmarks grønne arealomlægning

MARS - Multifunktionel ArealRegistrering - er en platform, der samler og understøtter alle indsatser på arealer, der er med til at realisere de nationale mål for kvælstofreduktion, udtagning af kulstofrige lavbundsjord og skovrejsning, som beskrevet i Aftalen om Implementering af et Grønt Danmark. Med MARS får de lokale trepartar, udtagningskonsulenter, kystvandråd og lodsejere ét værktøj til at planlægge og koordinere konkrete udtagningsindsatser i det åbne land.

Screening

Potentialer for et areal

Indtegn et areal og få vurderet potentialet for arealomlægning. Screeningen giver overblik over potentialer og eventuelle konflikter.

 Offentlig tilgængelig

Planlægning

Udarbejd omlægningsplaner

Værktøj til udarbejdelse af omlægningsplaner i de 23 lokale trepartar for de 37 kystvandgrupper.

 Kræver login

Ansøgning Kommer snart

Overblik over projekter

Indtegn projekter og ansøg en tilskudsordning der bidrager til arealomlægningen. Få overblik over projektstatus og projektets effekter.

 Kræver login

Status

Implementeringen af et grønt Danmark

Følg udviklingen i de nationale mål for kvælstofreduktion, udtagning af kulstofrige lavbundsjord og skovrejsning.

 Kræver login

Arealkabale = Helhedstænkning

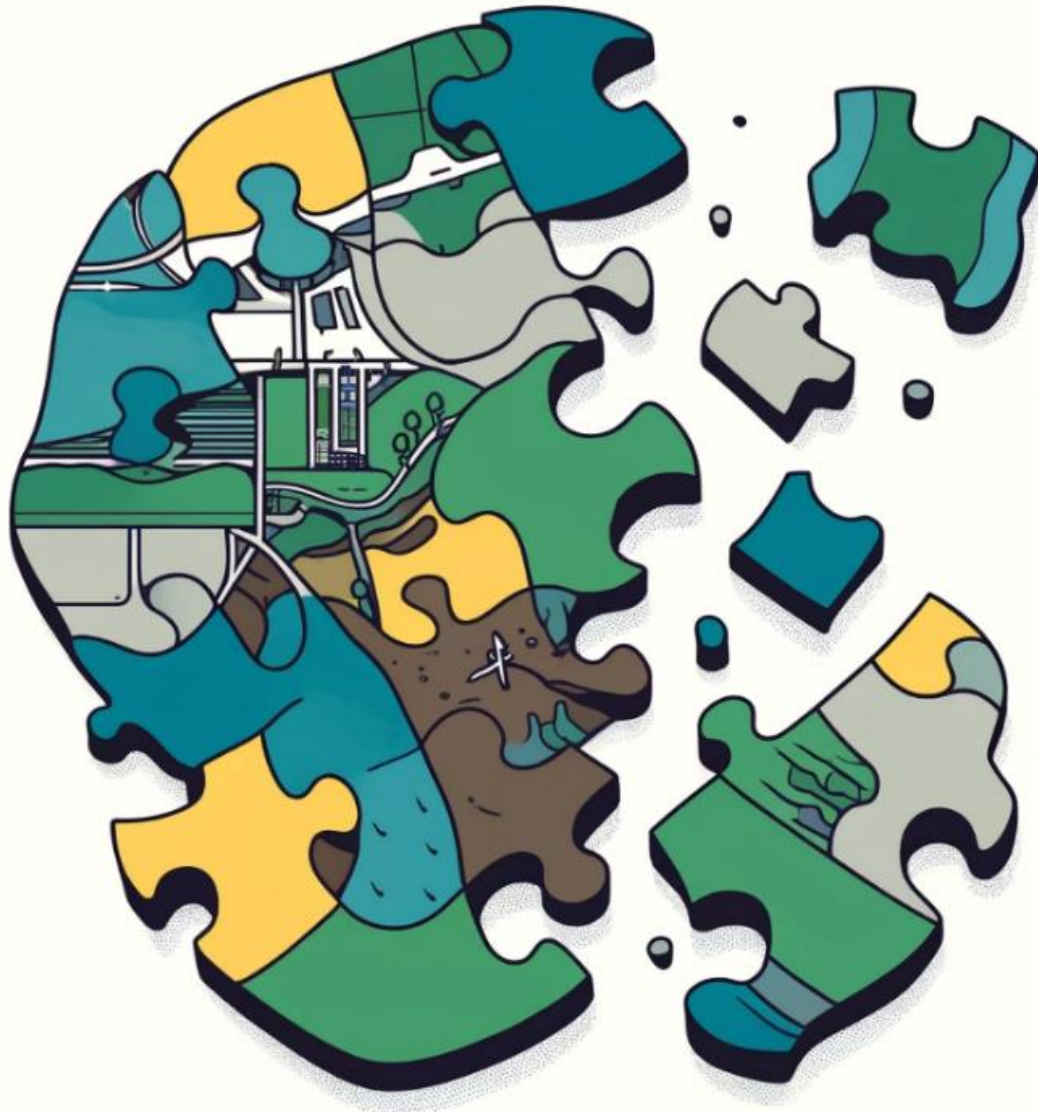

Produktion af
fødevarer

Produktion af energi

Produktion af
biomasse

Infrastruktur

Biodiversitet

Recreation

Vand

By- og
Erhvervsudvikling

- Mange aktører og interesser
- Mange behov og hensyn

Hvad er de Lokale Treparter?

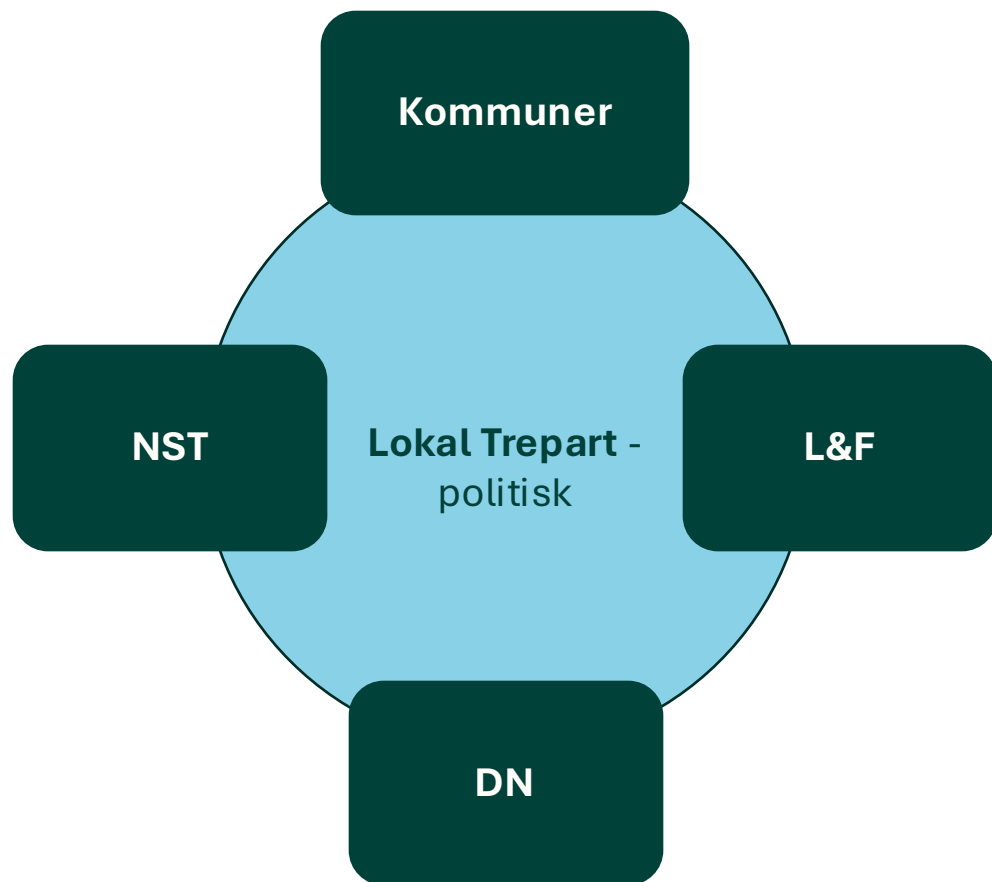

LOKALE TREPARTER & GRUPPER

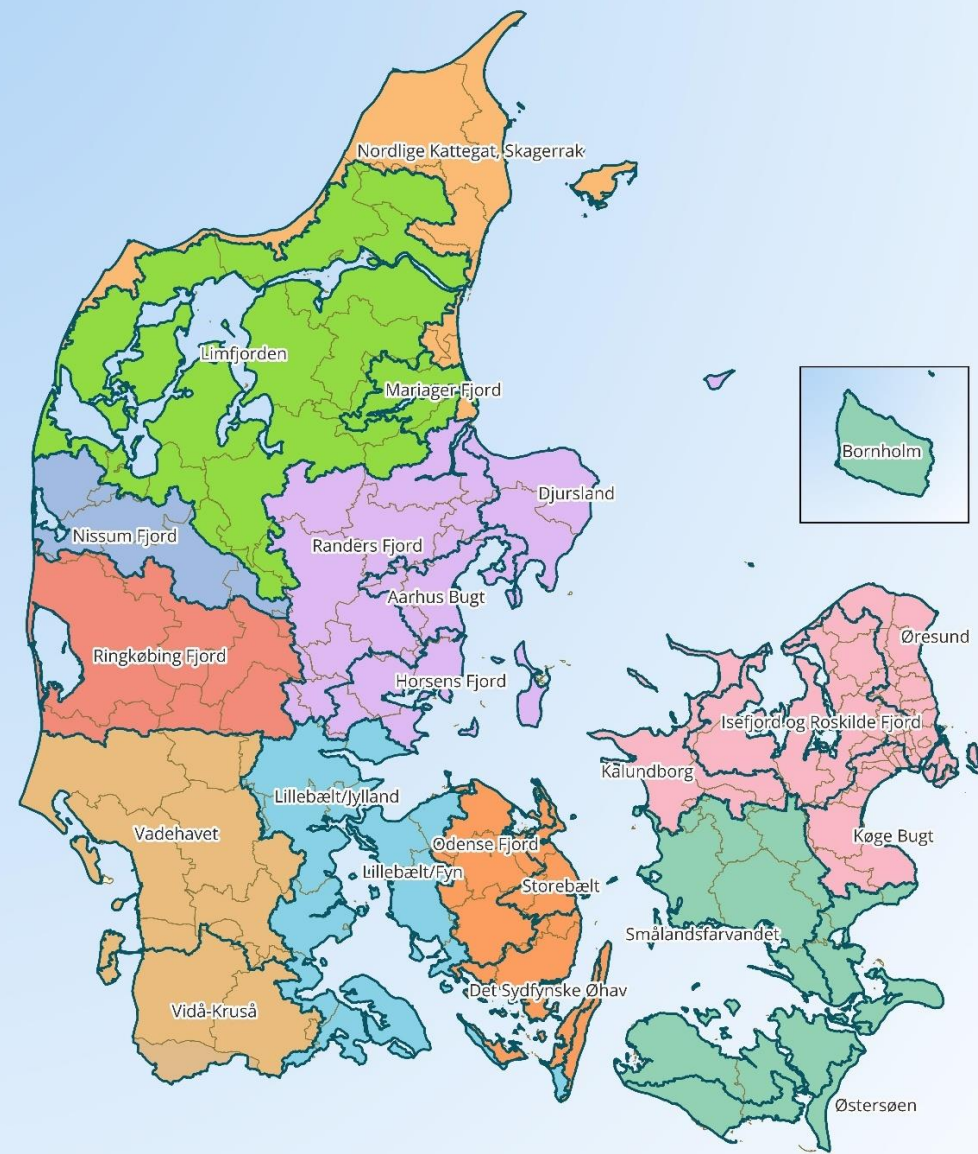

Kortet viser afgrænsningerne af de 23 lokale treparter, de 10 grupper og de 98 kommuner **KL**

Hvad er de lokale treparters opgave?



Koordinere
omlægnings-
indsatsen

Sætte rammen
og sikre det
gode
samarbejde

Opsamle
barrierer og
mulige
løsninger

Tidsplan

Udgangen af 2025

Omlægningsplanen
principvedtages

2027

God tilstand
i vandmiljø

2030

70 % CO₂
reduktion i
landbruget +
afgift

Midten af 2026

Statusopgørelse
for vurdering af
markregulering
m.v.

2028

Ikrafttræden
af CO₂-
afgift på
lavbund +
kalk

2045

Skovrejsnings-
mål nået +
Klima-
neutralitet



FOKUS PÅ

Fælles
principper og
kriterier for
udpegning af
arealer

SYNERGI

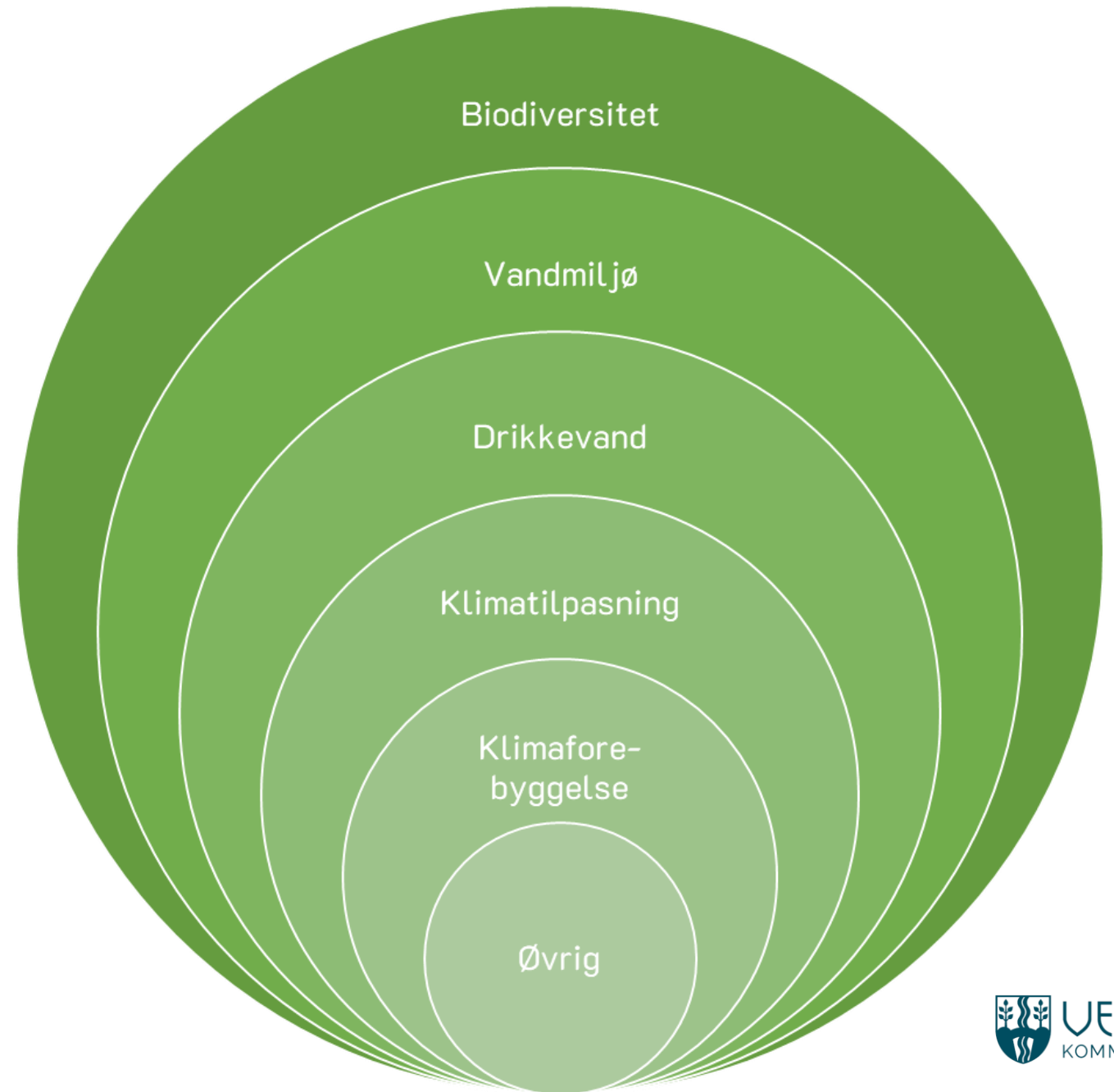



Program

- 17:00** **Velkomst**
Søren Peschardt, formand for Klima-, Natur- og Miljøudvalget
- 17:05** **Hvad sker der når fremtidens landskab skal designes af en lokal trepart?**
Henrik Vejre, professor, Institut for Geovidenskab og Naturforvaltning, Københavns Universitet
- 17:30** **Hvorfor en grøn trepart?**
Sabrina Ruzanski, sekretariatsleder for Lokal Grøn Trepart Lillebælt
- 17:40** **Hvad sker der nu? Proces for Vejle Kommune**
Michael Sloth, direktør for Teknik og Miljø
- 17:45** **Kaffe og kage**
- 18:00** **Paneldebat med Nis Hjort (VFL), Uffe Rømer (DN) og Søren Peschardt (KNMU) - styret af Michael Sloth**
- 18:30** **Spørgsmål og kommentarer fra salen**
- 19:00** **Aftensmad, netværk og samtale**
Mulighed for spørgsmål og dialog med landbrugets organisationer, Danmarks Naturfredningsforening og Vejle Kommune om din ejendom.

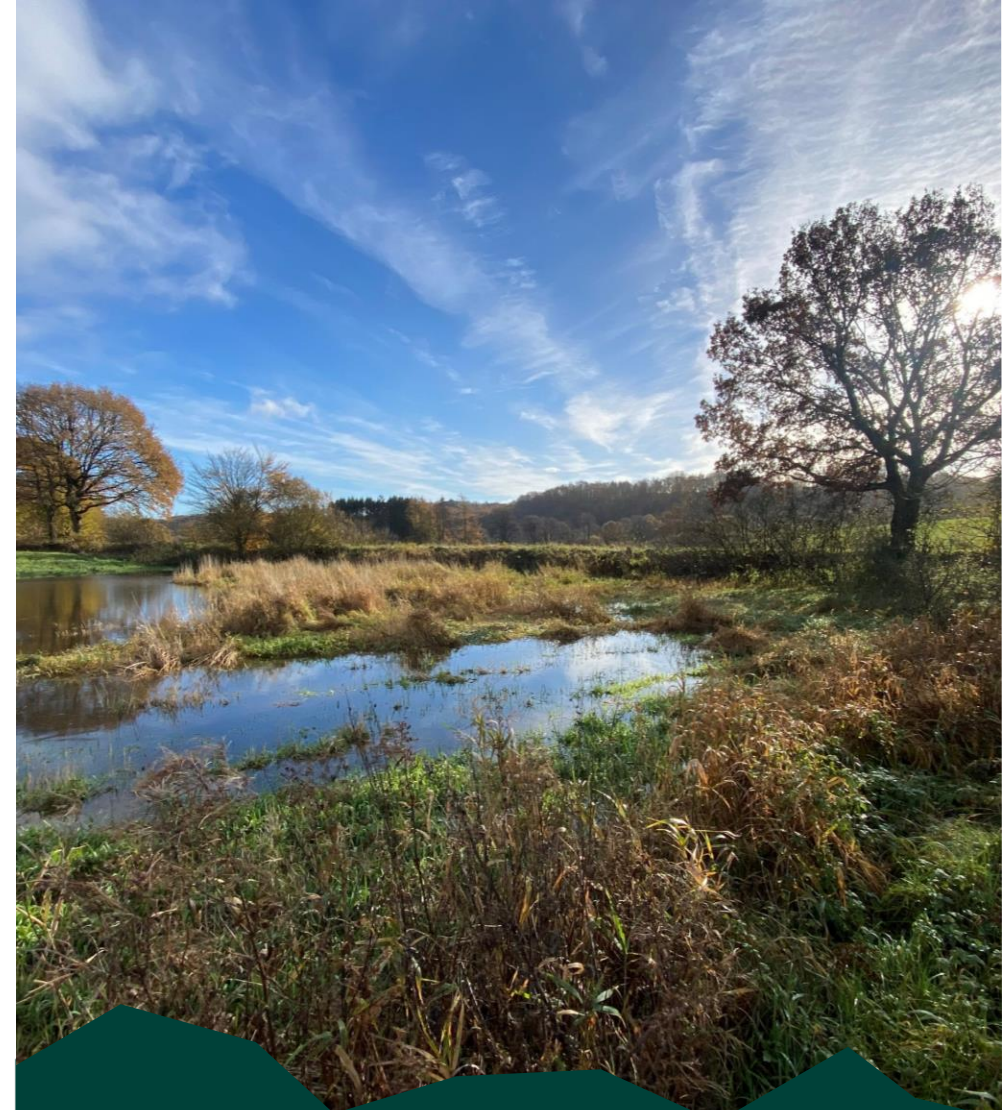

Hvad sker der nu?

Michael Sloth, direktør Teknik og Miljø



Grøn trepart – den overordnede ramme

2024

- Aftale om et Grøn Danmark (Grøn Trepart)
- Vedtagelse i Folketinget
- Aftale med KL om implementering

2025

- Lokale grønne treparter
- Fælles lodsejermøder
- Skitseprojekter i MARS
- Omlægningsplan vedtages i Byrådet

2026-

- Forundersøgelser på skitseprojekter
- Dialog og aftale med lodsejere
- Evt. realisering af projekter

2027

- Ny markregulering baseret på omlægningsplaner
- Udtagning af lavbundsjord skal være igangsat
- 2/3 af vandområderne skal være i mål med kvælstofindsatsen

Fælles om den grønne trepert – hele vejen igennem

Levedygtigt
Landbrug
Lodsejers viden
og økonomiske
interesser

Nationale mål
kvælstof,
kulstof, skov,
natur, mv.

Kommunes
principper og
fokusområder
med synergi
mellem hensyn

Skitseprojekter i
omlægningsplan
er **IKKE**
BINDENDE for
hverken lodsejer
eller kommunen!

2025:
Omlægningsplan
Vi skal sammen
tegne skitse-
projekter på ca.
16 % af
landbrugs-
arealet i VK

Frivillighed er grundstenen

- Skitseprojekter er **IKKE BINDE**NDENDE for hverken lodsejer eller kommunen!
- **Omlægningsplanen vil forandre sig** efterhånden som vi bliver klogere på hvad der er muligt.
- Overvej at **gå med i forundersøgelsen** når vi kommer så langt – også her kan man sige nej...



Processen i 2025

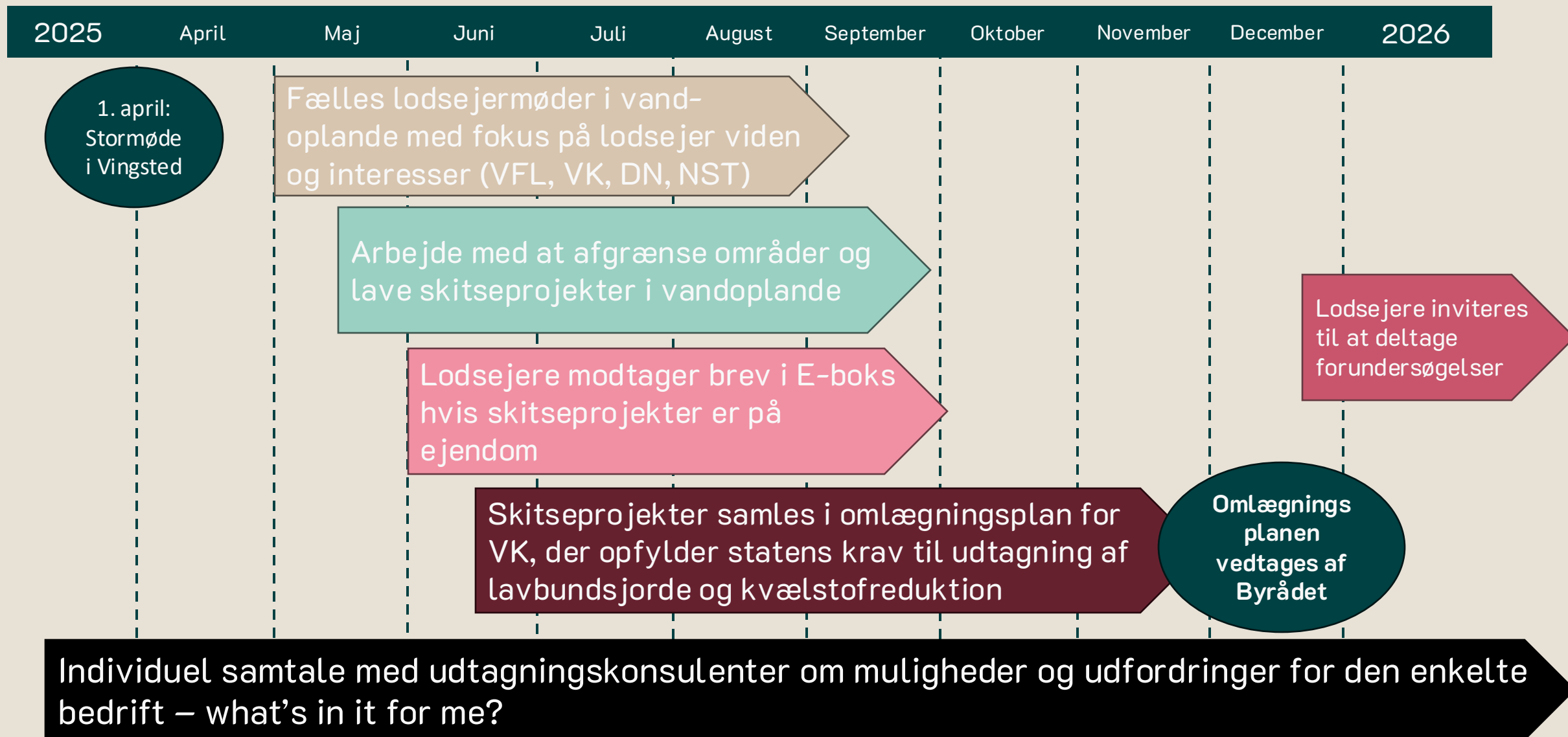

Lad os lige tage den igen...

1. Kommunen inddeles i delvandoplande i (ID15-oplande og GIS-analyser). Der udarbejdes skitseprojekter i hvert delvandopland.
2. Landbrugsorganisationer og kommune inviterer lodsejerne i hvert delvandopland. På mødet drøftes ønsker og interesser i forhold til omlægningsplanen.
3. Parterne – kommune, landbrugsorganisation, Naturstyrelsen og naturorganisation – bidrager til at udarbejde skitseprojekter med afsæt i drøftelserne på fællesmøderne i delvandoplandene.
4. Arbejdsgrupperne orienterer lodsejere om skitseprojekter i E-boks.
5. Skitseprojekter udgør til sammen omlægningsplanen – deadline 1. oktober!
6. Omlægningsplanen vedtages af Byrådet inden udgangen af 2025

I tvivl?

Mulighed for spørgsmål til landbrugets organisationer, Naturstyrelsen, Danmarks Naturfredningsforening og Vejle Kommune under aftensmaden!

Program

- 17:00 Velkomst**
Søren Peschardt, formand for Klima-, Natur- og Miljøudvalget
- 17:05 Hvad sker der når fremtidens landskab skal designes af en lokal trepart?**
Henrik Vejre, professor, Institut for Geovidenskab og Naturforvaltning, Københavns Universitet
- 17:30 Hvorfor en grøn trepart?**
Sabrina Ruzanski, sekretariatsleder for Lokal Grøn Trepert Lillebælt
- 17:40 Hvad sker der nu? Proces for Vejle Kommune**
Michael Sloth, direktør for Teknik og Miljø
- 17:45 Kaffe og kage**
- 18:00 Paneldebat med Nis Hjort (VFL), Uffe Rømer (DN) og Søren Peschardt (KNMU) - styret af Michael Sloth**
- 18:30 Spørgsmål og kommentarer fra salen**
- 19:00 Aftensmad, netværk og samtale**
Mulighed for spørgsmål og dialog med landbrugets organisationer, Danmarks Naturfredningsforening og Vejle Kommune om din ejendom.



15 minutters kaffepause



Program

- 17:00** **Velkomst**
Søren Peschardt, formand for Klima-, Natur- og Miljøudvalget
- 17:05** **Hvad sker der når fremtidens landskab skal designes af en lokal trepart?**
Henrik Vejre, professor, Institut for Geovidenskab og Naturforvaltning, Københavns Universitet
- 17:30** **Hvorfor en grøn trepart?**
Sabrina Ruzanski, sekretariatsleder for Lokal Grøn Trepert Lillebælt
- 17:40** **Hvad sker der nu? Proces for Vejle Kommune**
Michael Sloth, direktør for Teknik og Miljø
- 17:45** **Kaffe og kage**
- 18:00** **Paneldebat med Nis Hjort (VFL), Uffe Rømer (DN) og Søren Peschardt (KNMU) - styret af Michael Sloth**
- 18:30** **Spørgsmål og kommentarer fra salen**
- 19:00** **Aftensmad, netværk og samtale**
Mulighed for spørgsmål og dialog med landbrugets organisationer, Danmarks Naturfredningsforening og Vejle Kommune om din ejendom.

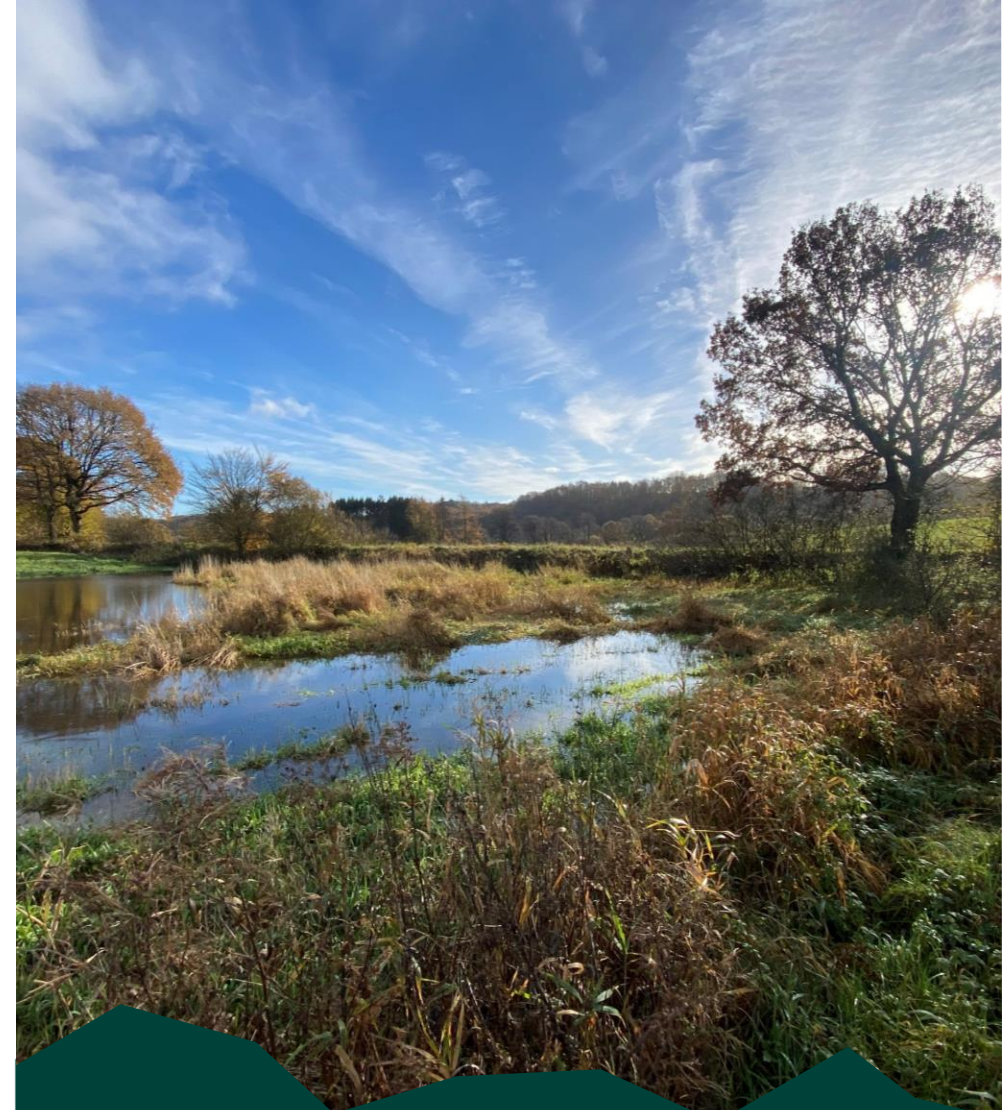



Paneldebat

Nis Hjort (VFL), Uffe Rømer (DN) og Søren Peschardt (KNMU)



Spørgsmål og input fra salen



UDKAST Grøn Trepert organisering

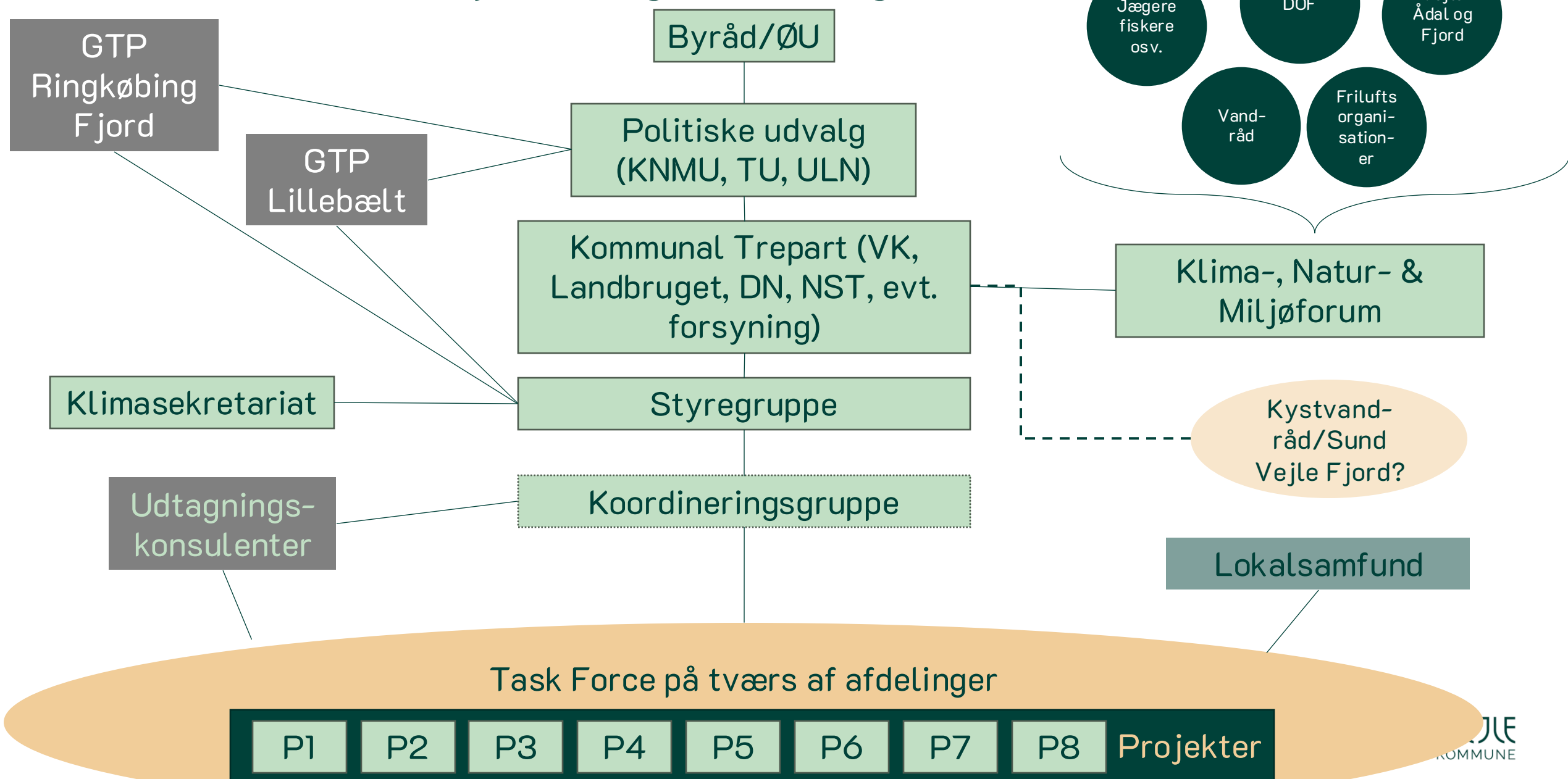

Processen i 2025

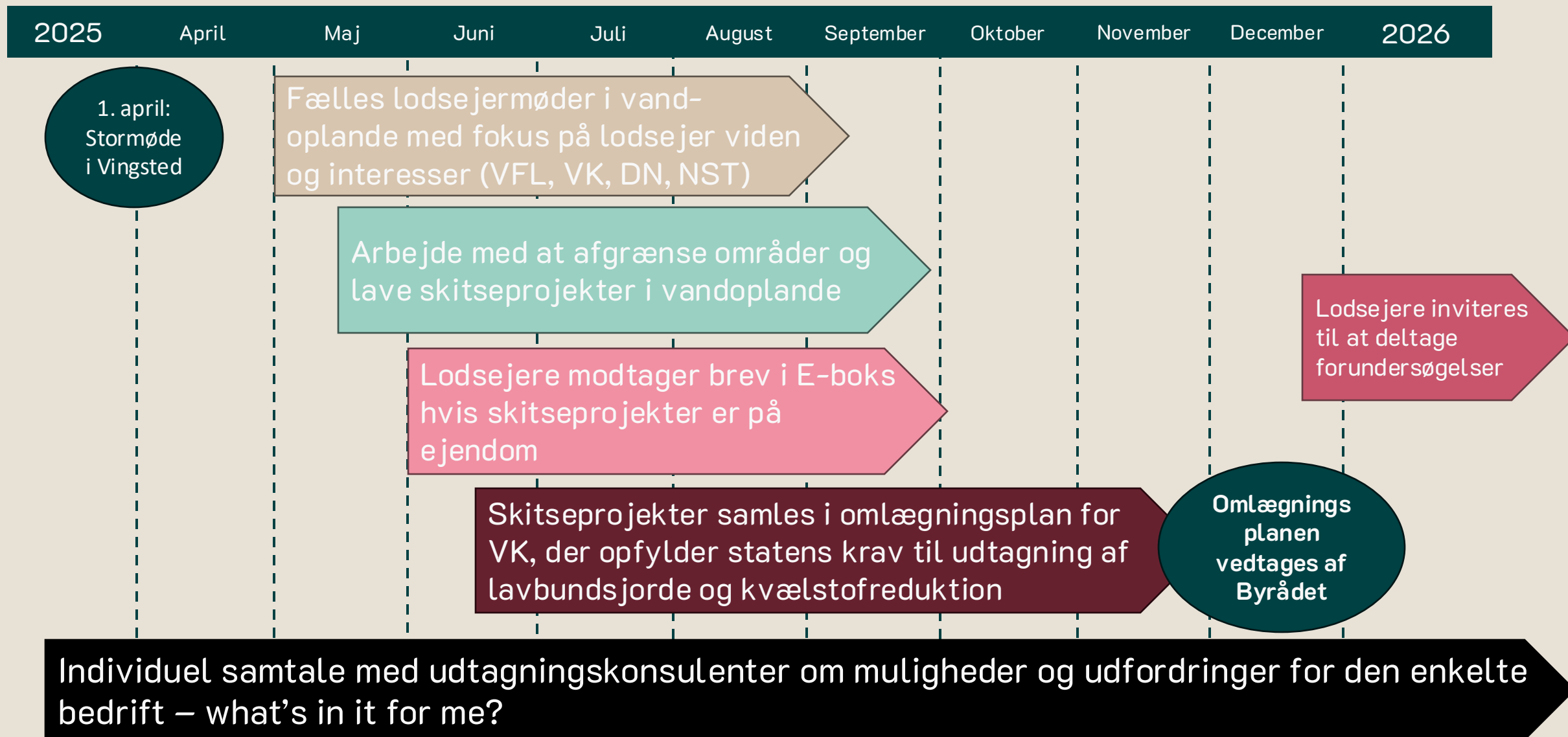

Program

- 17:00** **Velkomst**
Søren Peschardt, formand for Klima-, Natur- og Miljøudvalget
- 17:05** **Hvad sker der når fremtidens landskab skal designes af en lokal trepart?**
Henrik Vejre, professor, Institut for Geovidenskab og Naturforvaltning, Københavns Universitet
- 17:30** **Hvorfor en grøn trepart?**
Sabrina Ruzanski, sekretariatsleder for Lokal Grøn Trepert Lillebælt
- 17:40** **Hvad sker der nu? Proces for Vejle Kommune**
Michael Sloth, direktør for Teknik og Miljø
- 17:45** **Kaffe og kage**
- 18:00** **Paneldebat med Nis Hjort (VFL), Uffe Rømer (DN) og Søren Peschardt (KNMU) – styret af Michael Sloth**
- 18:30** **Spørgsmål og kommentarer fra salen**
- 19:00** **Aftensmad, netværk og samtale**
Mulighed for spørgsmål og dialog med landbrugets organisationer, Danmarks Naturfredningsforening og Vejle Kommune om din ejendom.

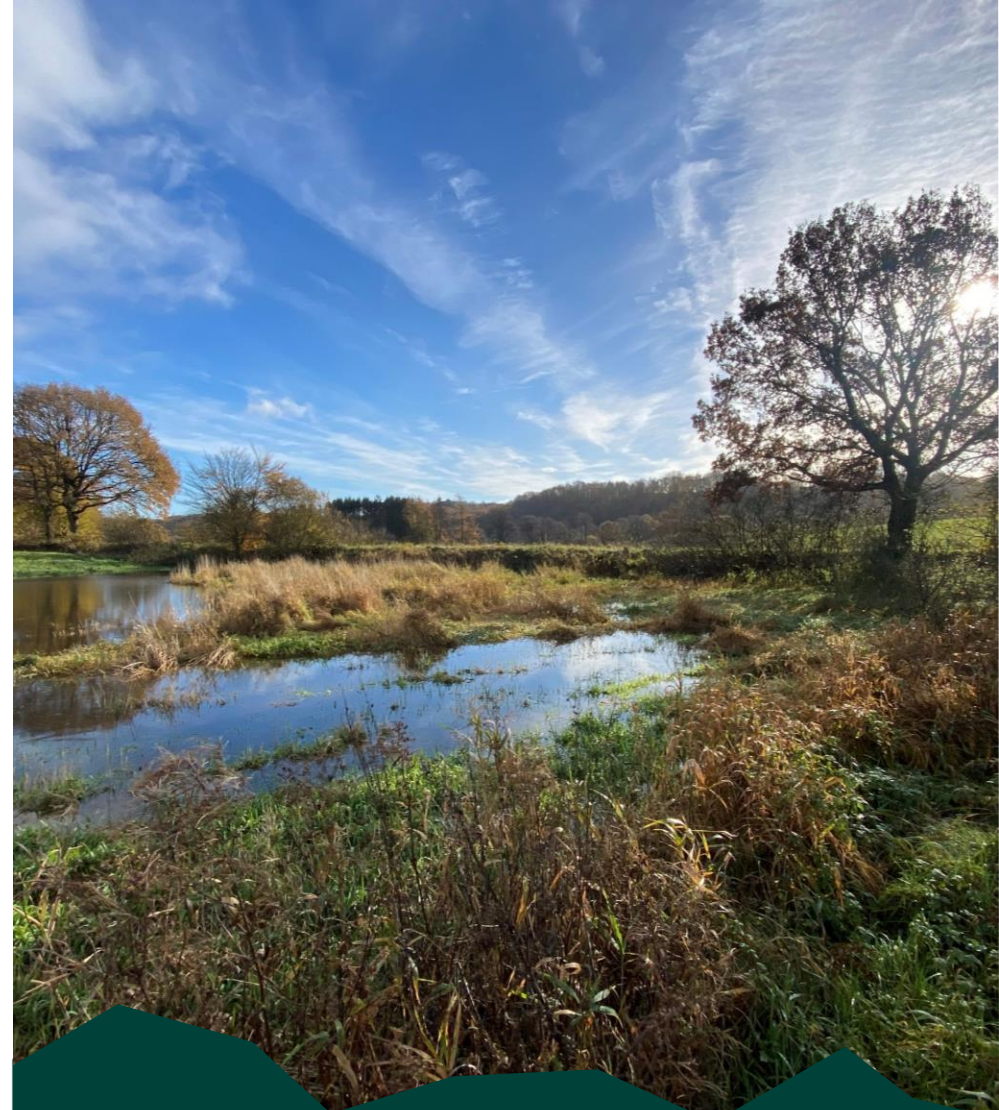



Nu – mad og netværk i lobbyen

4 stande med eksperter fra Vejle Kommune, Spiras, Velas, DN Vejle og Naturstyrelsen – der kan give råd og sparring