



## §19 ANSØGNING OM MELLEMDPOT OG GEN- INDBYGNING

---

Adresse: Mågevej 3F  
Matr. nr.: 5k Vinding By, Mølholm, samt vejmatrikel  
Rekvirent: Vejle Spildevand  
Projekt nr.: 24-0037  
Udarbejdet af: Henrik Melgaard  
Dato: 06.05.2024

*§19 ansøgning  
for mellemdepot  
og genindbyg-  
ning.*

## 1 STAMDATA

|                      |  |
|----------------------|--|
| Kommune              | Vejle                                    |
| Adresse              | Mågevej 3F                               |
| Matrikel nr.         | 5k Vinding By, Mølholm, samt vejmatrikel |
| OSD                  | Nej                                      |
| Indvindingsopland    | Ja delvis                                |
| Nitratfølsomt område | Delvis                                   |
| BNBO                 | Nej                                      |
| Jord fra Vejareal    | ja                                       |
| Kortlægning          | Ja V1 lok.nr. 630-81145                  |

I forbindelse med Vejle Spildevand forestående projekt med sløjfning af gammel adgangsvej vej, samt etablering af ny vej, ønskes stabilgrus og sand genanvendt. Ligeledes vil der blive afgravet muld fra skråningsanlæg. Dette prøvetages pr. 30 tons.

Mellemdetotet på Mågevej 3F er kortlagt på V1 grundet udlejning af entreprenørmateriale og materialegård fra ca. 1988. Herefter har flere projekter anvendt området til mellemdetot.

Vejen flyttes ind og anlægges fra Vejle Spildevand og under broen til Mågevej.

Stabilgrus/sand og genanvendeligt ler, mellem deponeres på Mågevej 3F inden genindbygning.

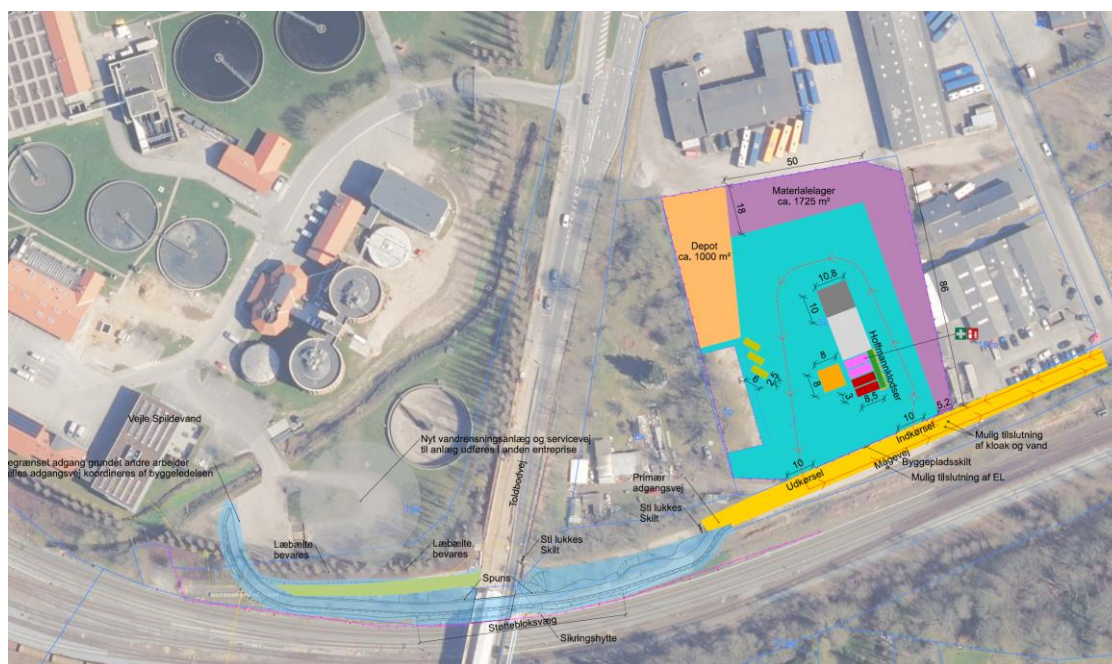

Figur 1. Område for anlægsprojekt.

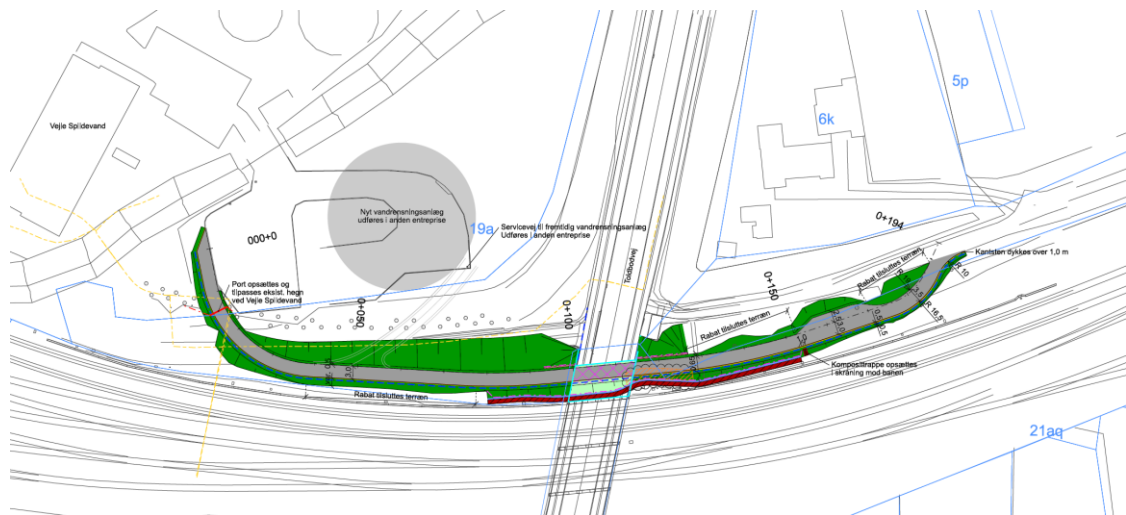

Figur 2.

Oversigt over vejflytning.

Jord fra eksisterende vej flyttes og genindbygges.

## 2 §19

For at minimere trafikbelastning, herunder skoletrafik, samt fokus på bæredygtighed ønskes etableret et mellemdepot til håndtering af jord fra projektet, inden genindbygning og bortkørsel. Området har tidligere været anvendt som mellemdepot i flere projekter (BaneDanmark/ VAM) mv.

Området er delvist fast belægning og delvist stabilgrus.

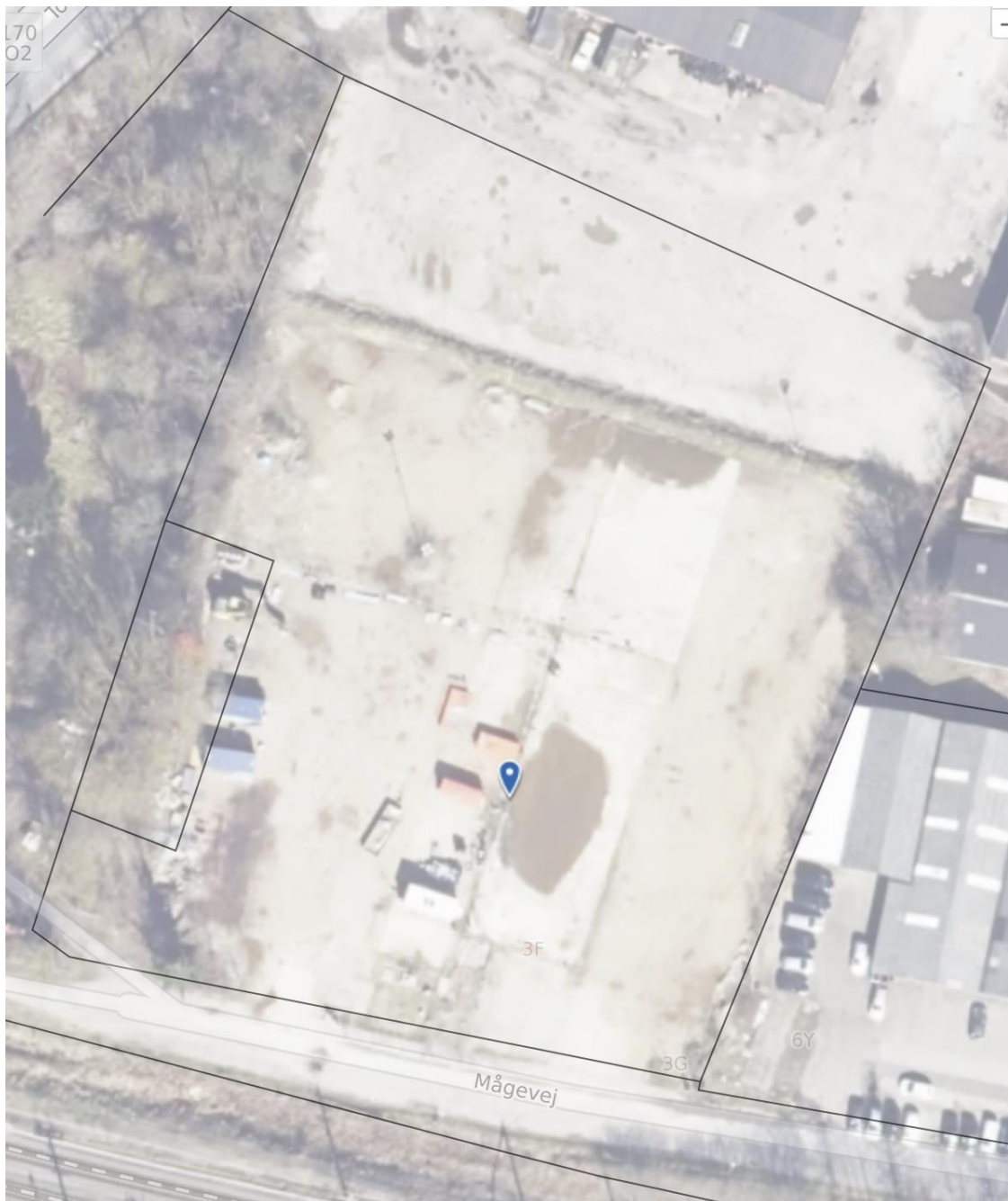

Figur 3. Mellemdepot Mågevej 3F.

Tidsplan:

Jordarbejde maj 2024 til ultimo 2025.

Der er tale om tungmetaller, tjærestoffer og tunge kulbrinter, der alle kendetegnes ved at være svært udvaskeligt.

Der skal på baggrund af indledende prøvetagning af muld fra området bortskaffes dette til godkendt modtager eller genindbygges på ny skråningsanlæg.

Stabilgrusopbygningen genanvendes i ny vejkasse.

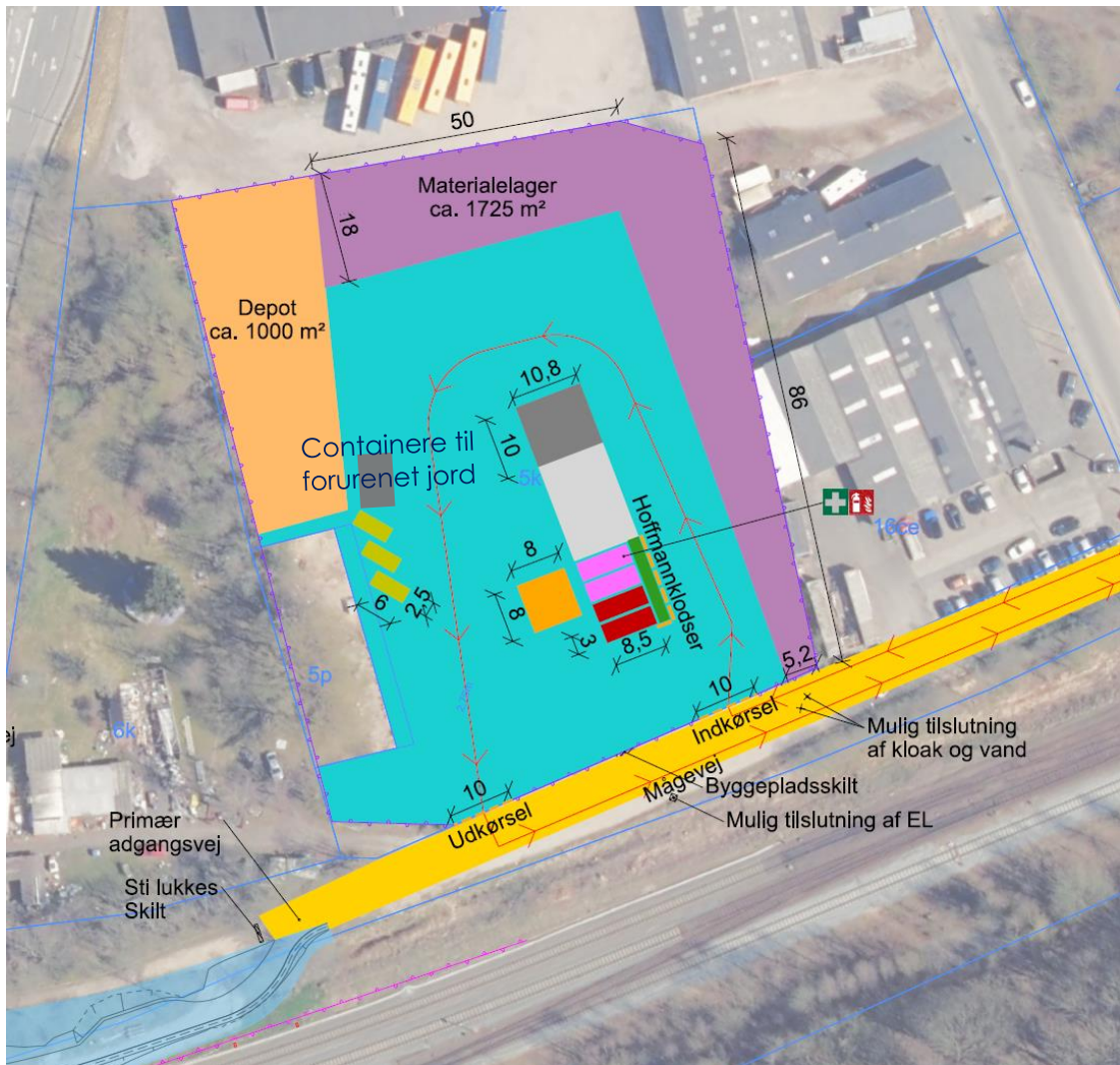

Figur 3. Oversigt over mellemdpot.

### 3 RISIKOVURDERING

Da området delvist er belagt med fast belægning samt stabilgrus og det tidligere har været anvendt til lignende projekter, vurderes der ikke at være øget risiko for forurening af området. Der vil være tale om eventuelle Forureningskomponenter so tunge kulbrinter, PAH og metaller der alle er svært udvaskbare.

Der er ikke tale om OSD-område.

MEL  AARD+CO

**BILAG**

MEL  AARD+CO

**1**

# **Situationsplan**



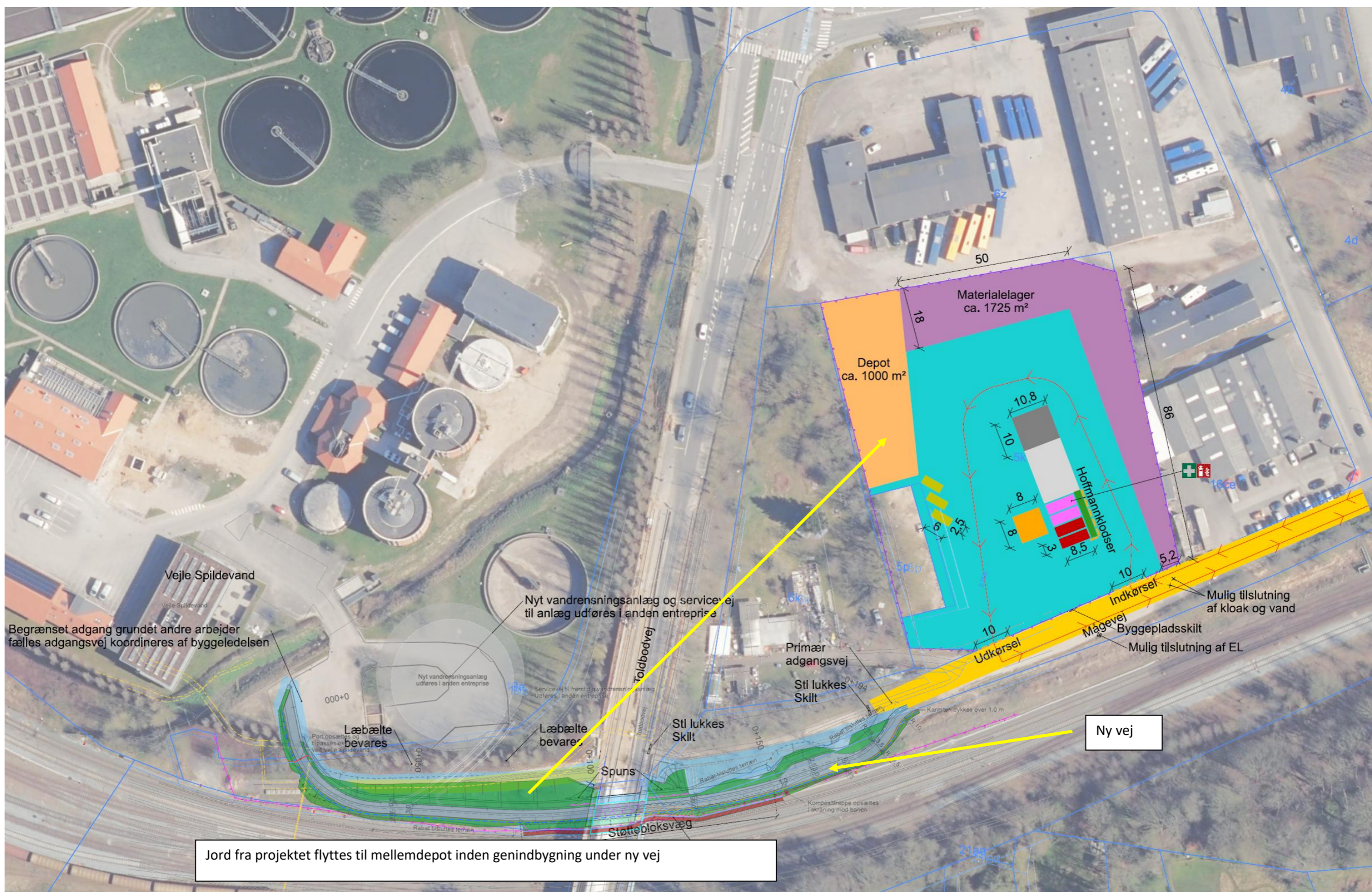

Signaturforklaring:

Sag :

Emne:

**MELGAARD+CO**  
 Mob: 24619101 Mail: hm@melgaardplusco.dk

Dato : 3-5-2024

Sagsnr. : 24-0037

Mål :

Tegn. Nr. : Rev. :

Sign. : HM

-















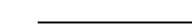

**NOTE:**

Koordinater, koter og stationeringer er i m.  
 Øvrige ubenævnte mål er i meter. Der må ikke måles på tegningen.  
 Koordinater er angivet i system DKTM2. Koter refererer til DVR90.

**HENVISNINGER:**

For vejplan, se tegn. nr.: TOLD-H-TV-7000  
 For belægningsplan, se tegn. nr.: TOLD-H-TV-7100  
 For detailtværsnit, se tegn. nr.: TOLD-H-TV-8800, 8801, 8802, 8803 og 8804

**SIGNATURER:**

-  Matrikelskel
-  Opmåling/grundkort
-  Brokonstruktion
-  Gasledning (LER)
-  Geometri, ny
-  Asfalskæring
-  Fortandingsfræsning
-  Kantsten (opbrydes)
-  Hegn (nedtages og bortskaffes)
-  Autoværn (nedtages og deponeres)
-  Muldafrømning
-  Muldafrømning + opfyldning af eksisterende grøft
-  Asfalt (opbrydes)
-  Grusbelægning (opbrydes)
-  Flisebelægning (optages og deponeres)
-  Trappe (nedtages og deponeres)

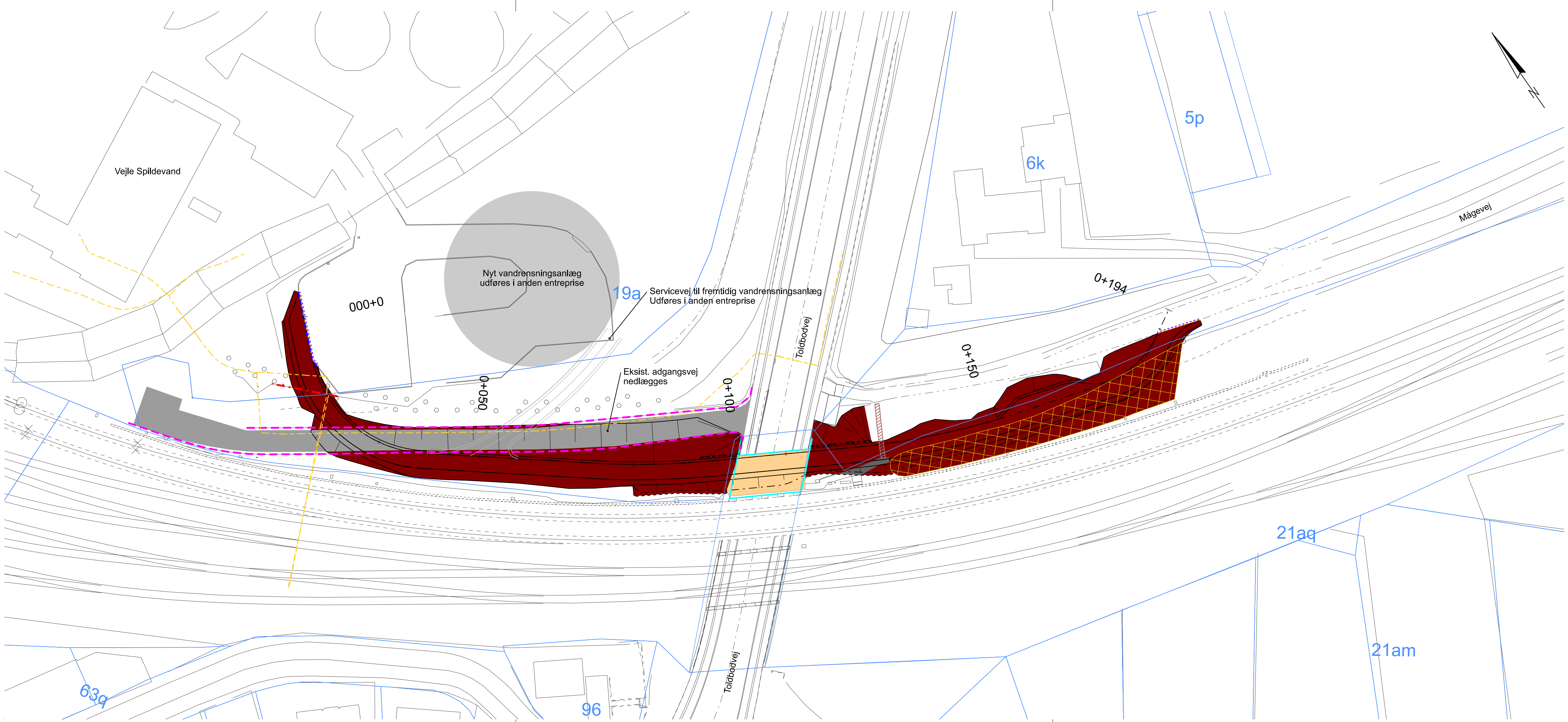

|   |            |              |          |       |   |
|---|------------|--------------|----------|-------|---|
|   |            |              |          |       |   |
| Rev.  | Dato       | Konst./Tegn. | Kontrol. | Godk. | <br>Lysholt Allé 6<br>DK-7100 Vejle<br>Tlf. +45 7941 5100<br>Fax +45 7941 5101<br>www.ramboll.dk |
|   | 2023-05-04 | JSCN         | MAKVI    | AHRG  |   |
| Projektnr.  | 1100050708 | Mål          | 1:500    |       |   |
| Vejle Spildevand A/S<br>Adgangsvej under Toldbodvej |            |              |          |       |   |
| Opbrydningsplan                                     |            |              |          |       | Tegning nr.    Rev.<br>TOLD-H-TV-1500 0   |



**NOTE:**

TOLD-H-TX-01000

Koordinater, koter og stationeringer er i m.  
 Øvrige ubenævnte mål er i meter. Der må ikke måles på tegningen.  
 Koordinater er angivet i system DKT/M2. Koter refererer til DVR90.  
 Indeholder data fra Styrelsen for Dataforsyning og Infrastruktur, forår 2022.

**HENVISNINGER:**

- For eksisterende ledningsplan henvises til tegn. nr.: TOLD-H-TF-2000
- For afvandsingsplan henvises til tegn. nr.: TOLD-H-TF-4000
- For opbrydningsplan henvises til tegn. nr.: TOLD-H-TV-1500
- For vejplan henvises til tegn. nr.: TOLD-H-TV-7000
- For belægningsplan henvises til tegn. nr.: TOLD-H-TV-7100
- For længdeprofil henvises til tegn. nr.: TOLD-H-TV-8700
- For detaljværsnit henvises til tegn. nr.: TOLD-H-TV-8800, 8801, 8802, 8803 og 8804
- For byggepladsplan henvises til tegn. nr.: TOLD-H-TX-1200

**SIGNATURER:**

- Matrikelskel
- Gasledning (LER)
- Brokonstruktion
- Centerlinje
- Geometri, ny
- Areal afsat til servicesti, 1,0 m bred
- Areal afsat til byggeplads, materialeoplag, depot m.m.

|  |            |              |          |       |                  |
|--|------------|--------------|----------|-------|------------------|
| Rev.   | Dato       | Konst./Tegn. | Kontrol. | Godk. |                  |
|  | 2023-05-04 | JSCN         | MAKVI    | AHRG  |                  |
| Projektnr.   | 1100050708 | Mål          | 1:1000   |       |                  |
| <b>Vejle Spildevand A/S</b><br>Adgangsvej under Toldbodvej |            |              |          |       |                  |
| <b>Oversigtsplan</b>                                       |            |              |          |       |                  |
|  |            |              |          |       | Tegning nr. Rev. |
|  |            |              |          |       | TOLD-H-TX-0100 0 |



Lysholt Allé 6  
 DK-7100 Vejle  
 Tlf. +45 7941 5100  
 Fax +45 7941 5101  
 www.ramboll.dk

RAMBOLL/SCN

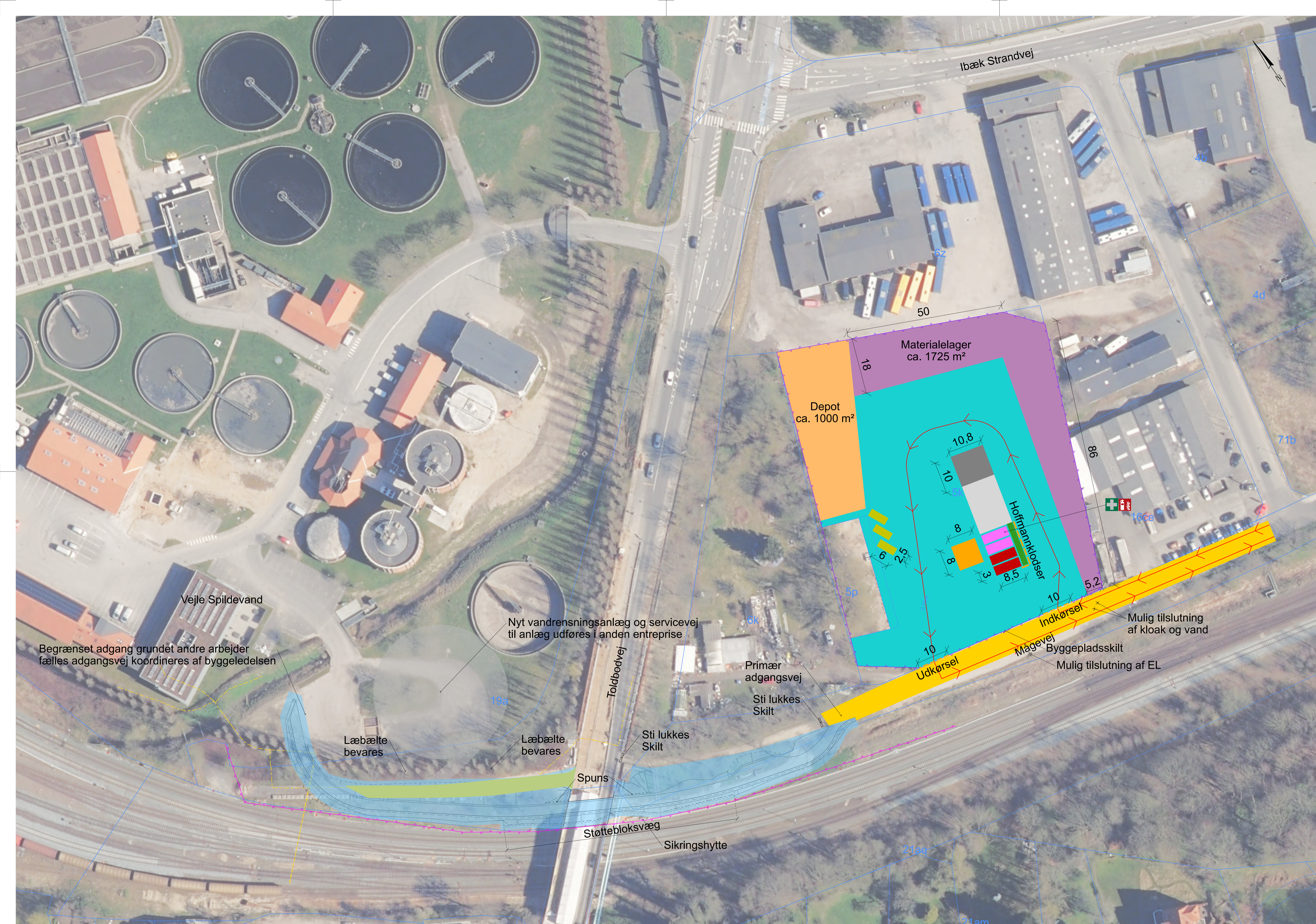

NOTE: TOLD-H-TX-12000

Koordinater, koter og stationeringer er i m.  
 Øvrige ubenævnte mål er i meter. Der må ikke måles på tegningen.  
 Koordinater er angivet i system DKTM2. Koter refererer til DVR90.  
 Indeholder data fra Styrelsen for Dataforsyning og Infrastruktur, forår 2022.

Fælles adgangsvej etableres vest for broen, for at få adgang til broen.  
 Skal koordineres med anden aktør af byggeledelse  
 Belysning min. 25 Lux på: Adgangsveje, transportveje og færdselsveje

HENVISNINGER:  
 For eksisterende ledningsplan henvises til tegn. nr.: TOLD-H-TF-2000  
 For opbyringsplan henvises til tegn. nr.: TOLD-H-TV-1500  
 For vejplan henvises til tegn. nr.: TOLD-H-TV-7000  
 For belægningsplan henvises til tegn. nr.: TOLD-H-TV-7100  
 For oversigtsplan henvises til tegn. nr.: TOLD-H-TX-0100

SIGNATURER:

|  |                                 |  |                                    |
|--|---------------------------------|--|------------------------------------|
|  | Matrikelskel                    |  | Adgangsvej                         |
|  | Gasledning (LER)                |  | Depot                              |
|  | Fundamenter, kørestrømsmaster   |  | Oplagring                          |
|  | Geometri, ny                    |  | Parkering (areal til 12 p-pladser) |
|  | Kørevej (dimensioneret til SVT) |  | Container                          |
|  | Byggepladshegn                  |  | Materialecontainer                 |
|  | Afgrænsning mod banen           |  | Kontor                             |
|  | Port                            |  | Mandskab                           |
|  | Arbejdsareal                    |  | Gangsti                            |
|  | Byggeplads                      |  |                                    |

| Rev. | Dato       | Konst./Tegn. | Kontrol. | Godk. |
|------|------------|--------------|----------|-------|
|      | 2023-05-04 | LVD/M        | DNFI     | AHRG  |

Projektnr. 1100050708 Mail 1:1000

**Vejle Spildevand A/S**  
 Adgangsvej under Toldbodvej

Byggepladsplan

Tegning nr. Rev.  
 TOLD-H-TX-1200 0

**RAMBOLL**  
 Lysholt Alle 6  
 DK-7100 Vejle  
 Tel. +45 7941 5100  
 Fax +45 7941 5101  
 www.ramboll.dk